

**Agenzia delle Entrate**  
**CATASTO FABBRICATI**  
Ufficio Provinciale di  
Reggio Emilia

Dichiarazione protocollo n. RE0047958 del 05/07/2017

Planimetria di u.i.u. in Comune di Reggio Nell'emilia

Via Piero Montagnani

civ. 35

Identificativi Catastali:

Sezione:

Foglio: 116

Particella: 604

Subalterno: 6

Compilata da:  
Zoppi Massimo

Iscritto all'albo:  
Geometri

Prov. Reggio Emilia

N. 171

Scheda n. 1

Scala 1:200

ALLEGATO = A = ATTO NOTAIO  
RAMACCIOTTI REP. N. 56179/14724

Catasto dei Fabbricati - Situazione al 29/09/2017 - Comune di REGGIO NELL'EMILIA(H223) - < Foglio: 116 Particella: 604 - Subalterno 6 >  
VIA PIERO MONTAGNANI n. 35 piano: 1-2-3 interno: 5;

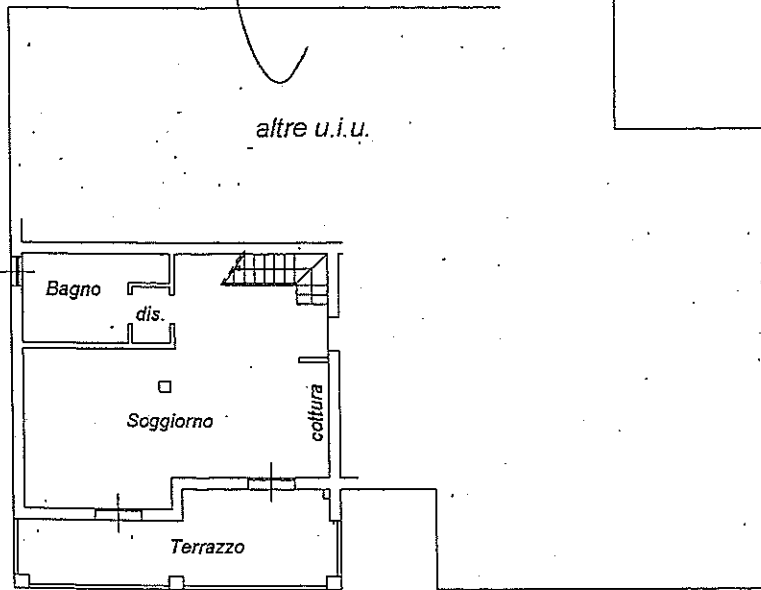
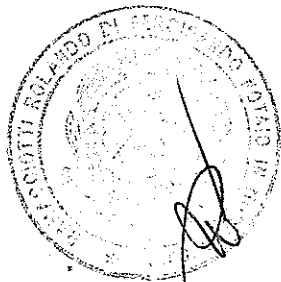

Piano Secondo h 283

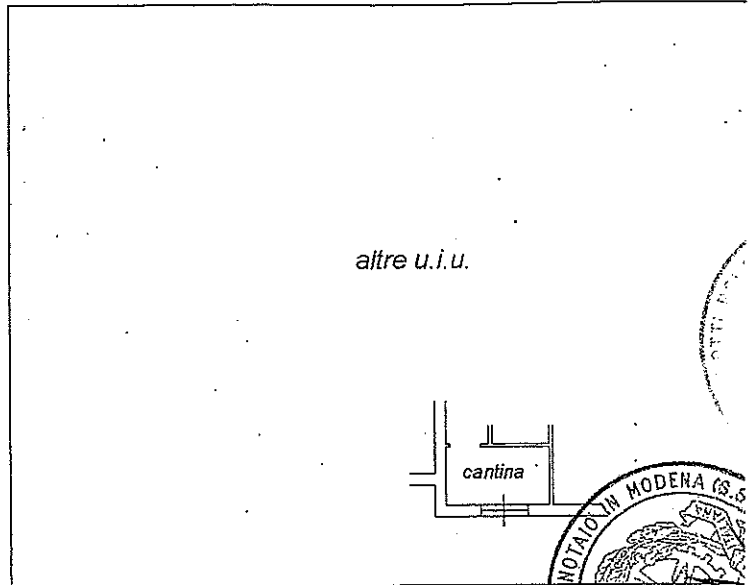

Piano Terzo h 250

*Massimo Zoppi*  
*Roberto Zoppi*  
*Alida Ramacciotti*

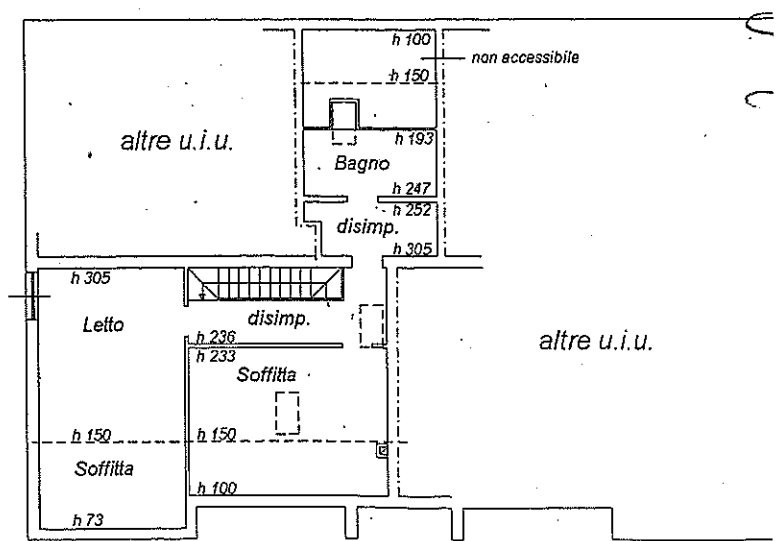
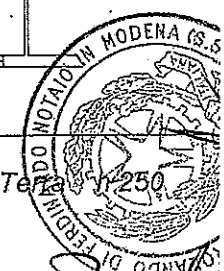

Piano Terzo - Sottotetto



Ultima Planimetria in atti

Agenzia del Territorio  
**CATASTO FABBRICATI**  
Ufficio Provinciale di  
Reggio Emilia

Dichiarazione protocollo n. RE0088629 del 08/07/2005

Planimetria di u.i.u. in Comune di Reggio Nell'emilia

Via Montagnani Marelli Piero

civ. 35

Identificativi Catastali:

Sezione:

Foglio: 116

Particella: 604

Subalterno: 17

Compilata da:  
Picazio Luciano

Iscritto all'albo:  
Geometri

Prov. Reggio Emilia

N. 1137

Scheda n. 1

Scala 1:200

ALLEGATO = B = ATTO NOTAIO  
RAMACCIOTTI REP. N. 56179/14724



*Rolando*

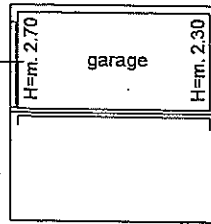

PIANO TERRA

*Roberto Zucchi*  
*Reggiano*  
*Atto Notaio*

Catasto dei fabbricati - Situazione al 29/09/2017 - Comune di Reggio Emilia  
VIA PIERO MONTAGNANI n. 35 piano: T;

Ultima Planimetria in atti

Data: 29/09/2017 - n. MO0085490 - Richiedente RAMACCIOTTI ROLANDO

Dot. schede: 1 - Formato di acq.: A4(210x297) - Fatt. di scala: 1:1

Agenzia del Territorio  
**CATASTO FABBRICATI**  
Ufficio Provinciale di  
Reggio Emilia

Dichiarazione protocollo n. RE0106237 del 06/09/2005

Planimetria di u.i.u. in Comune di Reggio Nell'emilia

Via Montagnani Marelli Piero

civ. 35

Identificativi Catastali:

Sezione:

Foglio: 116

Particella: 604

Subalterno: 20

Compilata da:

Ficazio Luciano

Iscritto all'albo:  
Geometri

Prov. Reggio Emilia

N. 1

Scheda n. 1

Scala 1:200

ALLEGATO = C = ATTO NOTAIO  
RAMACCIOTTI REP. N. 56.179/14724

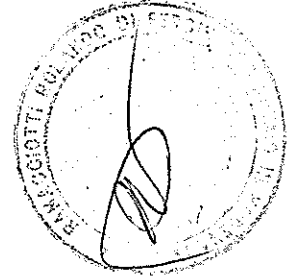

Catasto dei Fabbricati - Situazione al 29/09/2017 - Comune di REGGIO NELL'EMILIA(H223) - < Foglio: 116 Particella: 604 - Subalterno 20 >  
VIA PIERO MONTAGNANI n. 35 piano: T;

POSTO AUTO  
SCOPERTO

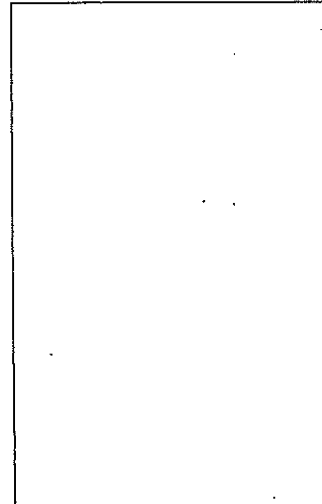

*Ramacciotti Rolando*

PIANO TERRA

*Alessandro Zucchi*  
*Procedente*  
*Alessandro Ramacciotti*

Ultima Planimetria in atti