MODULARIO
F. - Cat. S. T. - 215

MINISTERO DELLE FINANZE
DIREZIONE GENERALE DEL CATASTO E DEI SERVIZI TECNICI ERARIALI

MOD. B (Nuovo Catasto Edilizio Urbano)

Lire 20

NUOVO CATASTO EDILIZIO URBANO

(R. DECRETO-LEGGE 13 APRILE 1939, N. 652)

Planimetria dell'immobile situato nel Comune di REGGIO EMILIA *Via* P.G. TERRACHINI

Ditta IMP. EDILE GEOM. TRISTANO CAGNOLATI & A. GUASTALLA IL 18-12-921

Allegata alla dichiarazione presentata all'Ufficio Tecnico Erariale di REGGIO EMILIA

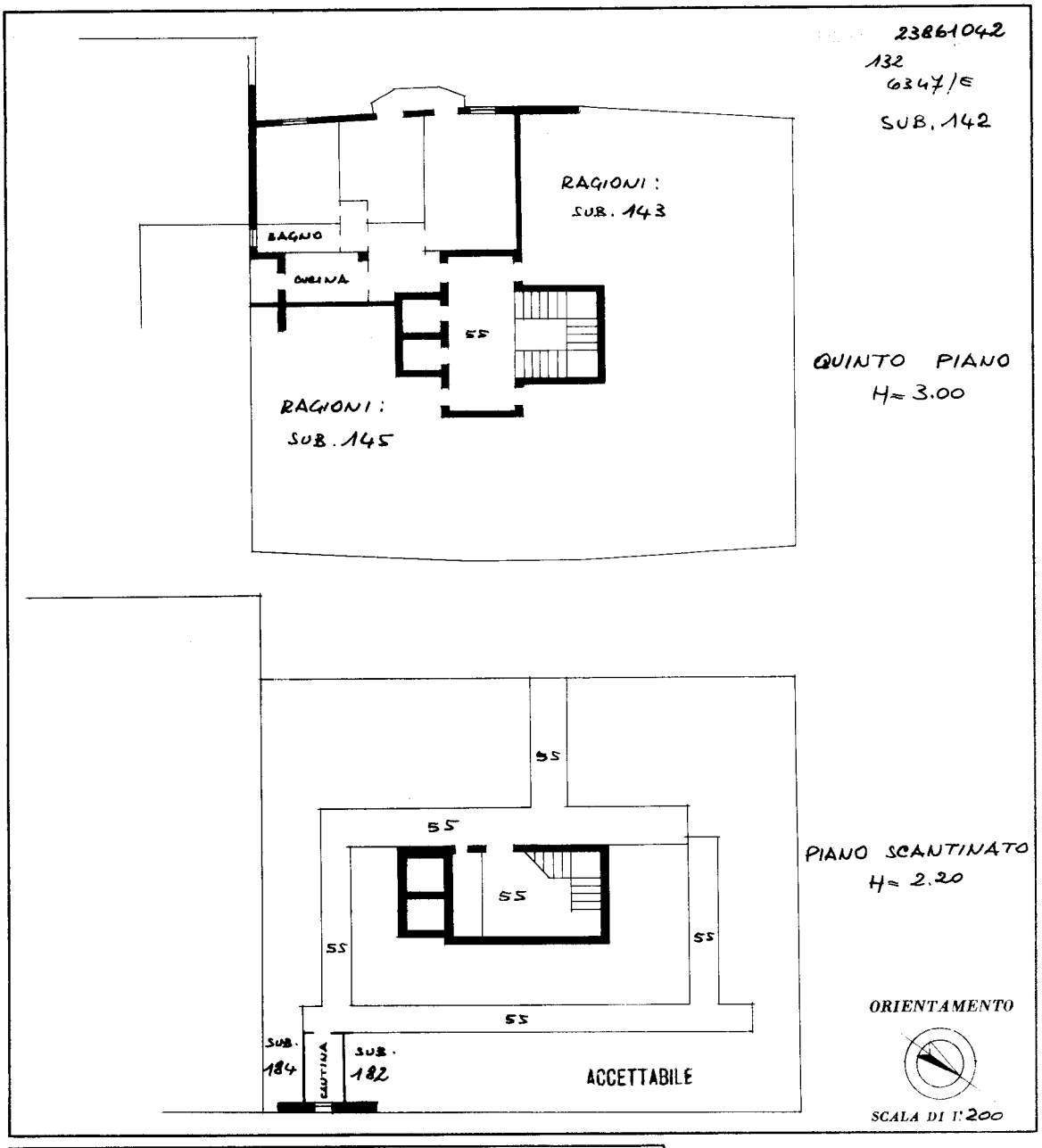

SPAZIO RISERVATO PER LE ANNOTAZIONI D'UFFICIO	
DATA 26-2-64 PROT. N° 545/3586	F 132 mapp. 33 841/91

Compilata dal GEOM.
(Titolo, nome e cognome del tecnico)
TRISTANO CAGNOLATI
Iscritto all'Albo dei GEOMETRI
della Provincia di REGGIO EMILIA
DATA 10 FEBBRAIO 1964
Firma:

ISTITUTO POLIGRAFICO DELLO STATO

Ultima planimetria in atti

Catasto dei Fabbricati - Situazione al 01/06/2023 - Comune di REGGIO NELL'EMILIA(H223) - < Foglio 173 - Particella 82 - Subalterno 91 >
VIA PAPA GIOVANNI VENTITREESIMO n. 1 Piano S1-5
10 metri