

MODULARIO  
F. - Cat. S. T. - 315



MINISTERO DELLE FINANZE  
DIREZIONE GENERALE DEL CATASTO E DEI SERVIZI TECNICI ERARIALI

Mod. B (Nuovo Catasto Edilizio Urbano)

# NUOVO CATASTO EDILIZIO URBANO

(R. DECRETO-LEGGE 13 APRILE 1939, N. 652)

Lire  
20

Planimetria dell'immobile situato nel Comune di SIRACUSA Via ESCHILO N° 22  
Ditta QUATTROCCHI MARIA NATA A SIRACUSA IL 22-9-1907  
Allegata alla dichiarazione presentata all'Ufficio Tecnico Erariale di SIRACUSA



SCHEDA M - N° 0484410

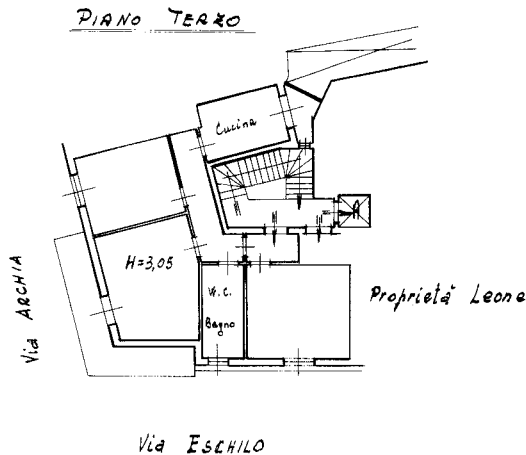

1505903

ORIENTAMENTO



SCALA DI 1:200

SPAZIO RISERVATO PER LE ANNOTAZIONI D'UFFICIO

DATA  
PROT. N°

Compilata dal geom. Luigi Latina  
(Titolo, nome e cognome del tecnico)

Iscritto all'Albo dei Geometri  
della Provincia di Siracusa

DATA 17-12-1964

Firma: geom. Luigi Latina

SELUFO - FOTOGRAFICO DELLO STATO

Ultima planimetria in atti