

**Agenzia delle Entrate**  
**CATASTO FABBRICATI**  
Ufficio Provinciale di  
**Modena**

Dichiarazione protocollo n. MO0095027aeL 05/12/2019

Comune di Vignola

Via Cavalieri Di Vittorio Veneto

civ. 113

Identificativi Catastali:

Sezione:

Foglio: 19

Particella: 231

Subalterno: 15

Compilata da:

Albarelli Daniele

Iscritto all'albo:  
Geometri

Prov. Reggio Emilia

N. 1843

Planimetria

Scheda n. 1

Scala 1:200

PIANO SECONDO

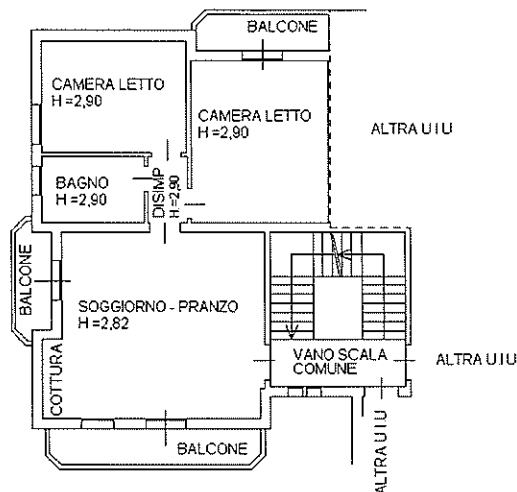

Ultima planimetria in atti

Data: 26/09/2023 - n. T217265 - Richiedente: MNFFRC74S061462F

Totale schede: 1 - Formato di acquisizione: A4(210x297) - Formato stampa richiesto: A4(210x297)

Catasto dei Fabbricati - Situazione al 26/09/2023 - Comune di VIGNOLA(L.885) - < Foglio 19 - Particella 231 - Subalterno 15 >  
VIA CAVALIERI DI VITTORIO VENETO n. 113 Piano 2

1660  
MODULO  
7 C. 3 T. 111



MINISTERO DELLE FINANZE  
DIREZIONE GENERALE DEL CATASTO E DEI SERVIZI TECNICI ERARIALI

MOD. B (Nuovo Catasto Edilizio Urbano)

56

Lire  
50

# NUOVO CATASTO EDILIZIO URBANO

(R. DECRETO-LEGGE 13 APRILE 1949, N. 416)

Planimetria dell'immobile situato nel Comune di VIGNOLA Via Cav. di Vittorio Veneto 113

Ditta LAGOVEN soc. a r.l.

Allegata alla dichiarazione presentata all'Ufficio Tecnico Erariale di MODENA

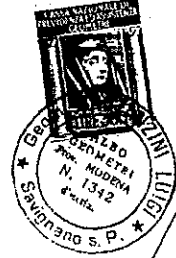
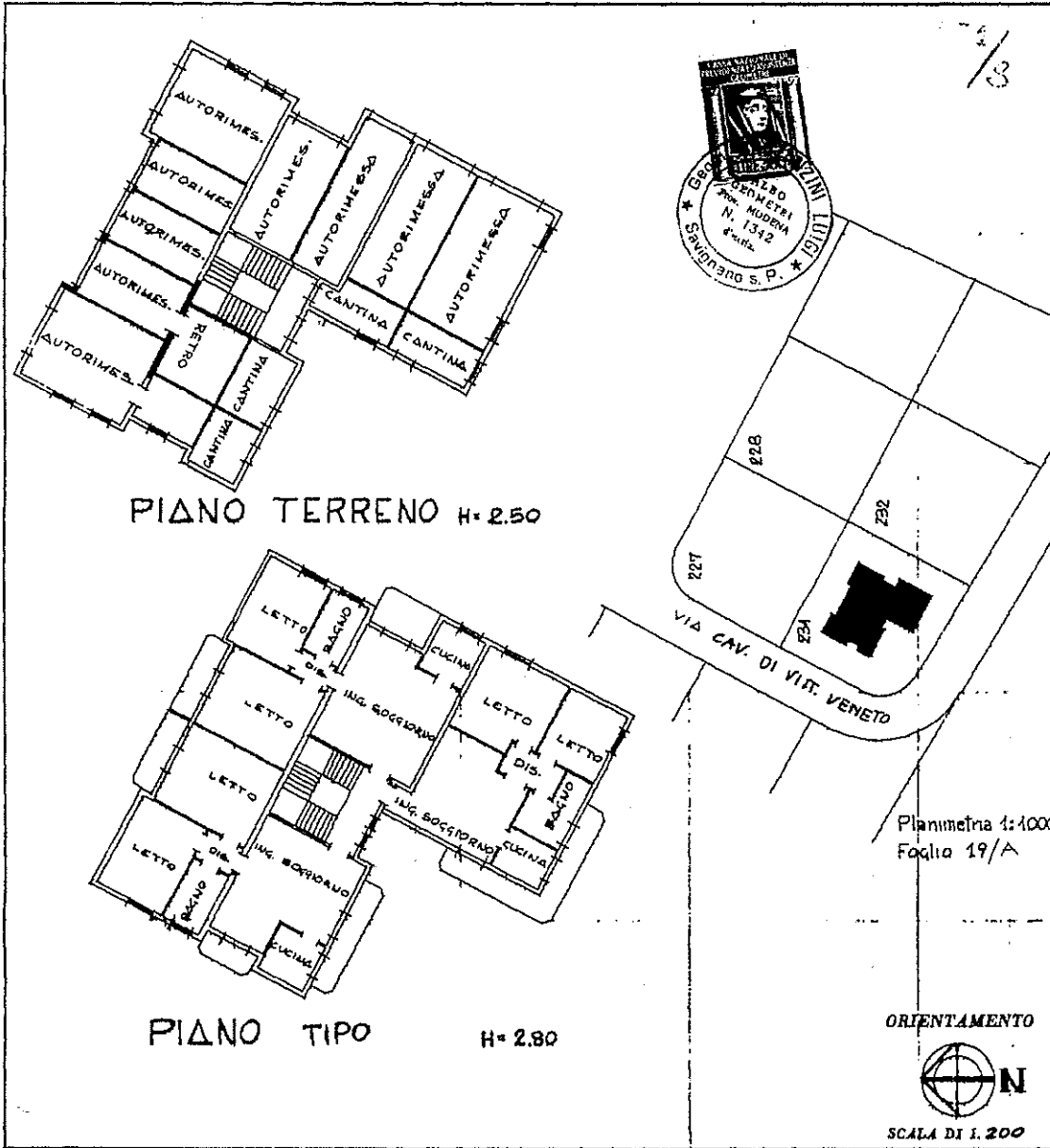

SPAZIO RISERVATO PER LE ANNOTAZIONI D'UFFICIO

DATA 27 GIU. 1979  
 PROT. N. 2339

Compilata dal GEOM. COSTANZI LUIGI  
 (Titolo, nome e cognome del tecnico)

Iscritto all'Albo dei Geometri  
 della Provincia di MODENA

DATA 27 GIU. 1979

Firma: Luigi Costanzi

Ultima planimetria in atti

Catasto dei Fabbricati - Situazione al 26/09/2023 - Comune di VIGNOLA (I.885) - < Foglio 19 - Particella 231 - Subaltemo 8 >  
 in cui 01  
 VIA CAVALIERI DI VITTORIO VENETO n. 113 Piano T