

MODULARIO
F. - rig. rend. - 497



MINISTERO DELLE FINANZE
DIREZIONE GENERALE DEL CATASTO E DEI SERVIZI TECNICI ERARIALI

Lire
200

NUOVO CATASTO EDILIZIO URBANO

(R. DECRETO-LEGGE 13 APRILE 1939, N. 662)

Planimetria dell'immobile situato nel Comune di ARZACHENA Via

Ditta DE ANGELIS COSTRUZIONI EDILIZIE S.R.L.

Allegata alla dichiarazione presentata all'Ufficio Tecnico Erariale di SASSARI

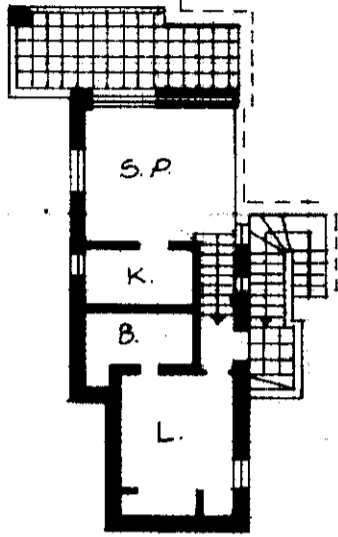

PIANO PRIMO
MQ. 34.33
H. 3.00

AL N.C.E.U

F. 5 MAPP. 51
SUB 104-78

PLANIMETRIA 1:4000

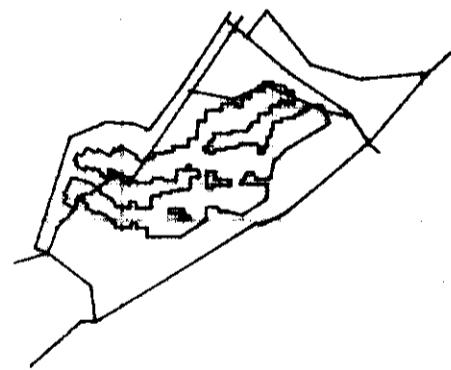

ORIENTAMENTO



SCALA DI I. 200

SPAZIO RISERVATO PER LE ANNOTAZIONI D'UFFICIO

DATA
PROT. N°

11/15
5 5
51 51
104 - 78

Compilata dal ING. SEBASTIANO
(Titolo, nome e cognome del tecnico)

CHIORDINO

Iscritto all'Albo de GLI INGEGNERI
della Provincia di SASSARI

DATA

Firma: Sebastiano Chiordino

SPZS - OFFICINA CIV. ROMA

man 01

Catasto dei Fabbricati - Situazione al 20/09/2023 - Comune di ARZACHENA(A453) - < Foglio 5 - Particella 51 - Subalterno 78 > - Uju graffiata LOCALITA' LISCIA DI VACCA Piano I