

**Agenzia del Territorio
CATASTO FABBRICATI
Ufficio Provinciale di
Lecce**

Dichiarazione protocollo n. LE0514481 del 10/12/2010

Planimetria di u.i.u. in Comune di Gallipoli

Via Incrociata

civ. 23

Identificativi Catastali:

Sezione:
Foglio: 46
Particella: 380
Subalterno: 5

Compilata da:
Ianne Giovanni

Iscritto all'albo:
Geometri

Prov. Lecce

N. 2856

Scheda n. 1

Scala 1:200

Pianta Piano Primo
H. Mt. 4.00

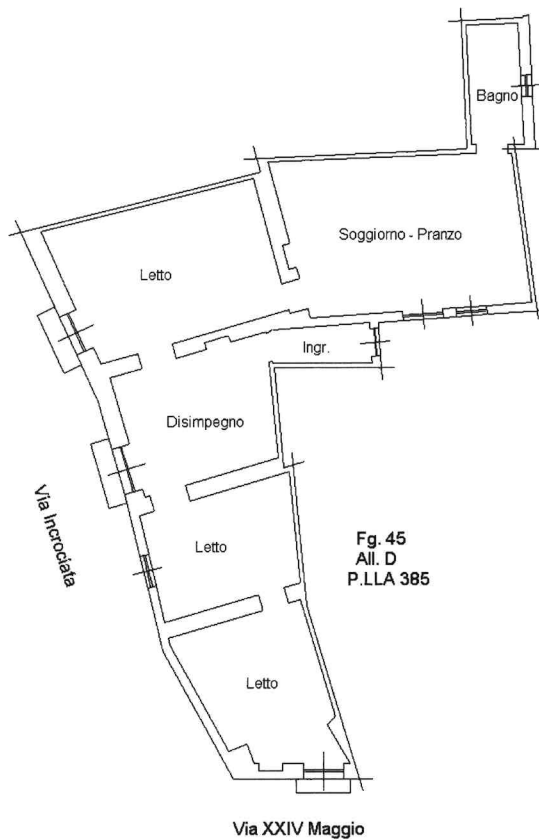

Ultima planimetria in atti

Data: 02/01/2023 - n. T312863 - Richiedente: DPSMRT51L25I780K

Totale schede: 1 - Formato di acquisizione: A4(210x297) - Formato stampa richiesto: A4(210x297)

**Agenzia del Territorio
CATASTO FABBRICATI
Ufficio Provinciale di
Lecce**

Dichiarazione protocollo n. LE0514481 del 10/12/2010

Planimetria di u.i.u. in Comune di Gallipoli

Via Incrociata

civ. 23

Identificativi Catastali:

Sezione:

Foglio: 46

Particella: 380

Subalterno: 6

Compilata da:

Ianne Giovanni

Iscritto all'albo:
Geometri

Prov. Lecce

N. 2856

Scheda n. 1

Scala 1:200

Pianta Piano Primo
H. Mt. 4.00

Pianta Piano Secondo

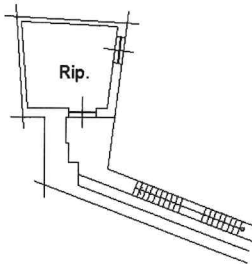

Fg. 45
All. D
P.LLA 380 Sub. 5
381 Sub. 5



Fg. 45
All. D
P.LLA 385

Fg. 45
All. D
P.LLA 385



Ultima planimetria in atti

Data: 02/01/2023 - n. T312864 - Richiedente: DPSMRT51L25I780K

Totale schede: 1 - Formato di acquisizione: A4(210x297) - Formato stampa richiesto: A4(210x297)

NUOVO CATASTO EDILIZIO URBANO

(R. DECRETO-LEGGE 13 APRILE 1950, N. 652)

Planimetria dell'immobile situato nel Comune di **GALLIPOLI** Via **Democrazia** 23

Ditta **P.V.S. T.S.P.S.A.**

Allegata alla dichiarazione presentata all'Ufficio Tecnico Erariale di **L.F.C.C.E.**

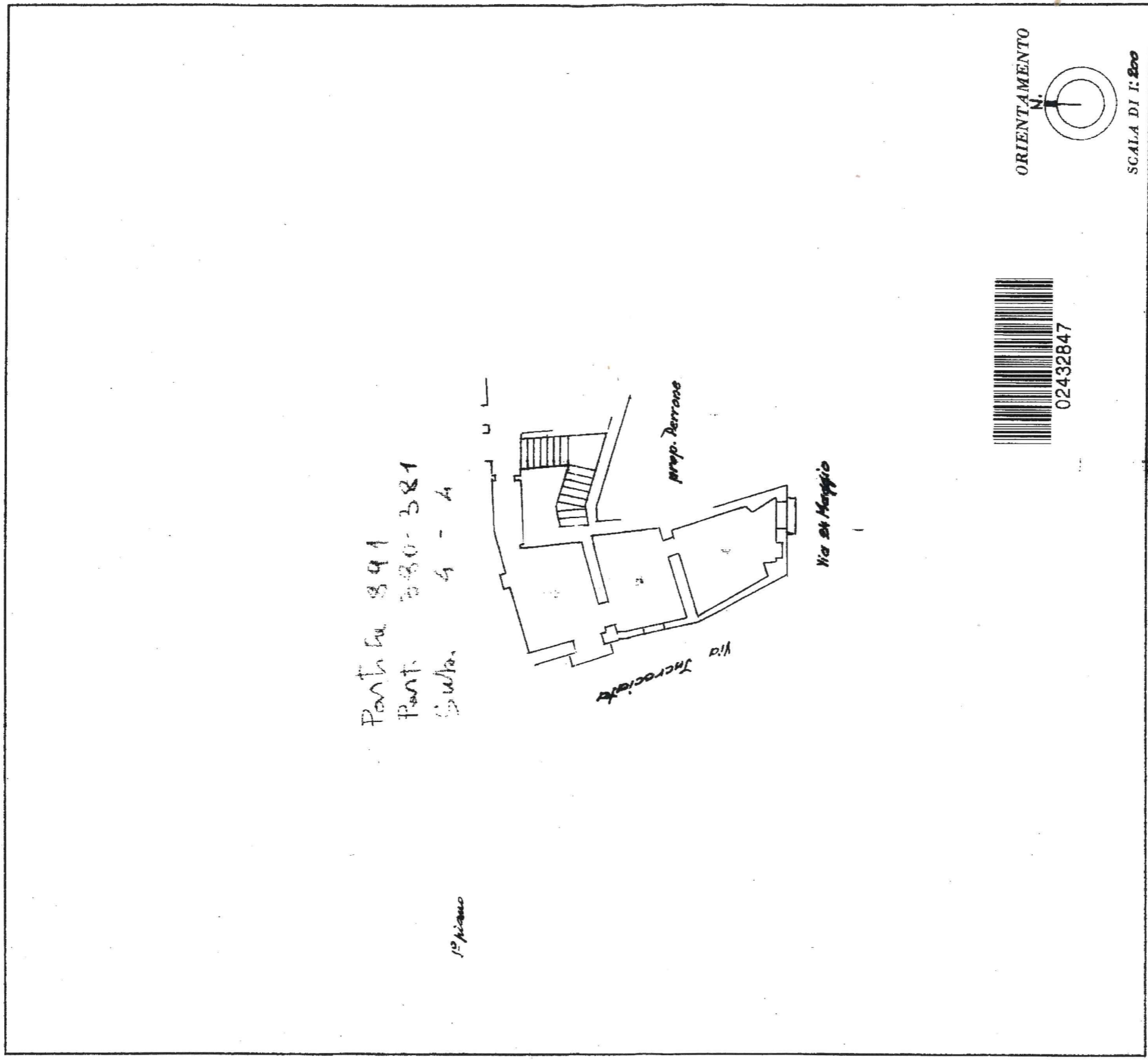

SPAZIO RISERVATO PER LE ANNOTAZIONI D'UFFICIO	
DATA	
PROT. N°	

Compilata dal **geom. Piro Catello**
(Tribù, nome e cognome dell'arbitro)

Iscritto all'Albo de
della Provincia di

DATA **20-1-1963**

Firma: *[Signature]*

ISTITUTO POLIGRAFICO DELLO STATO



MINISTERO DELLE FINANZE
DIREZIONE GENERALE DEL CATASTO E DEI SERVIZI TECNICI ERARIALI

Lire
20

NUOVO CATASTO EDILIZIO URBANO

(R. DECRETO-LEGE 13 APRILE 1938, N. 652)

Planimetria dell'immobile situato nel Comune di GALLIPOLI

Via Sannaziana, 23

Ditta **Piro Lucia**

Allegata alla dichiarazione presentata all'Ufficio Tecnico Erariale di L.E.C.C.E.

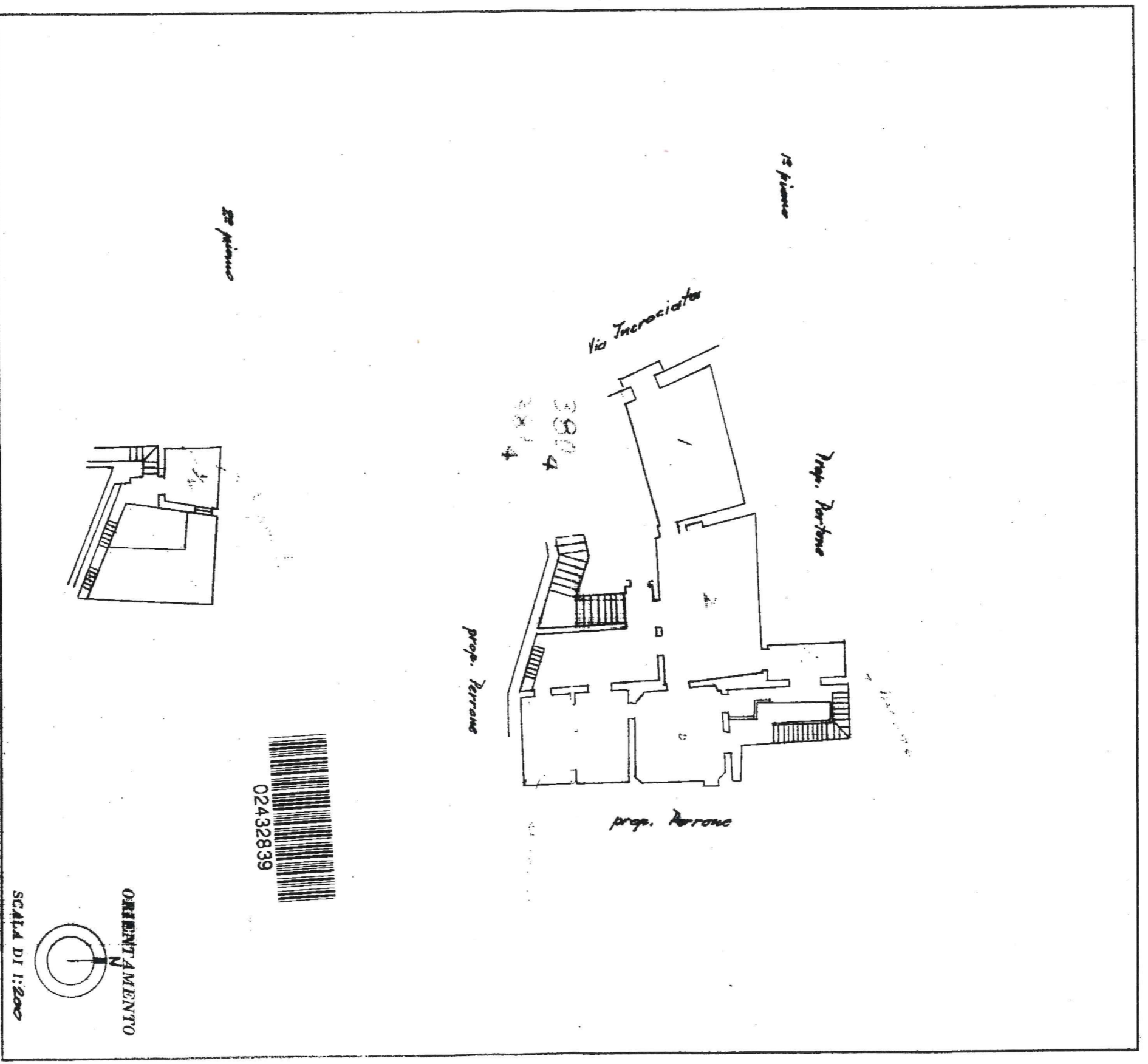

SPAZIO RISERVATO PER LE ANNOTAZIONI D'UFFICIO	
DATA	
PROT. N°	

Completata dal **giamm. Calaldo Piro**
(Titolo, nome e cognome del tecnico)

Iscritto all'Albo de
della Provincia di

DATA **20-1-1963**

Firma: *Calaldo Piro*

SPERITIO POUERANICO DEL UN STAO

i - Situazione al 09/12/2010 - Comune di GALLIPOLI(D883) - < Foglio: 46 Particella: 380 - Subalterno 4 >
1. 23 piano: 1;