



Comune di Lequile  
Prov. di Lecce

SETTORE URBANISTICA E AMBIENTE

**CERTIFICATO DI DESTINAZIONE URBANISTICA**  
(Art. 30 D.P.R. 06.06.2001, n.380)

**IL RESPONSABILE SETTORE URBANISTICA**

VISTA l'istanza acquisita al protocollo generale in data 22.03.2017 col n.3071, prodotta da:

- AMP Consulting con sede in Lecce alla via Imbriani n.59;

VISTO

- il P.R.G. (approvato con Decreto Min. LL.PP. n.808 del 23.03.72) ed i suoi strumenti di attuazione;
- il disposto del DPR 380/2001 in materia di controllo dell'attività urbanistico edilizia e le modalità in esso richiamate;
- l'attestazione di versamento di Euro 50,00 in data 10.03.2017 sul c.c. n.13246731 intestato al Comune di Lequile con causale "diritti di segreteria";

**CERTIFICA**

che il terreno censito al catasto del Comune di Lequile:

- Foglio: **17** Particelle: **1-2**

evidenziato nell'allegata planimetria catastale, ha la seguente destinazione urbanistica:

**Foglio 17 particella 1**

- Zona agricola E1, con scopi agricoli – i.f.f. 0,03 mc/mq – lotto minimo mq.5.000.

La particella ricade:

- in oasi di protezione istituita dal Piano Faunistico Venatorio Provinciale 2008-2013 ai sensi della Legge 157/92 e L.R. 27/98 "Norme per la protezione della fauna selvatica omeoterma, per la tutela e la programmazione delle risorse faunistico-ambientali e per la regolamentazione dell'attività venatoria";
- in parte, nel seguente ambito del P.P.T.R. (Piano Paesaggistico Territoriale Regionale), approvato con delibera G.R. n.176 del 16.02.2015, così come definito dal Titolo VI delle Norme Tecniche di Attuazione dello stesso Piano:
  - Area di Rispetto dei Boschi (Ulteriore contesto tutelato ai sensi dell'art. 143, comma 1, lett. e) del D.Lgs. 42/2004 "Codice dei beni culturali e del paesaggio").

**Foglio 17 particella 2**

- Zona agricola E1, con scopi agricoli – i.f.f. 0,03 mc/mq – lotto minimo mq.5.000.

La particella ricade:

- in oasi di protezione istituita dal Piano Faunistico Venatorio Provinciale 2008-2013 ai sensi della Legge 157/92 e L.R. 27/98 "Norme per la protezione della fauna selvatica omeoterma, per la tutela e la programmazione delle risorse faunistico-ambientali e per la regolamentazione dell'attività venatoria";

- nel seguente ambito del P.P.T.R. (Piano Paesaggistico Territoriale Regionale), approvato con delibera G.R. n.176 del 16.02.2015, così come definito dal Titolo VI delle Norme Tecniche di Attuazione dello stesso Piano:
- Area di Rispetto dei Boschi (Ulteriore contesto tutelato ai sensi dell'art. 143, comma 1, lett. e) del D.Lgs. 42/2004 "Codice dei beni culturali e del paesaggio").

Si rilascia il presente certificato in carta semplice, ai sensi dell'art.4 tab.B del D.P.R. 642/72.

Lequile, 28.03.2017

IL RESPONSABILE SETTORE URBANISTICA  
Arch. Alessandro Macchia



A handwritten signature in black ink, appearing to be "A. Macchia", written over the typed name.

N=-8200

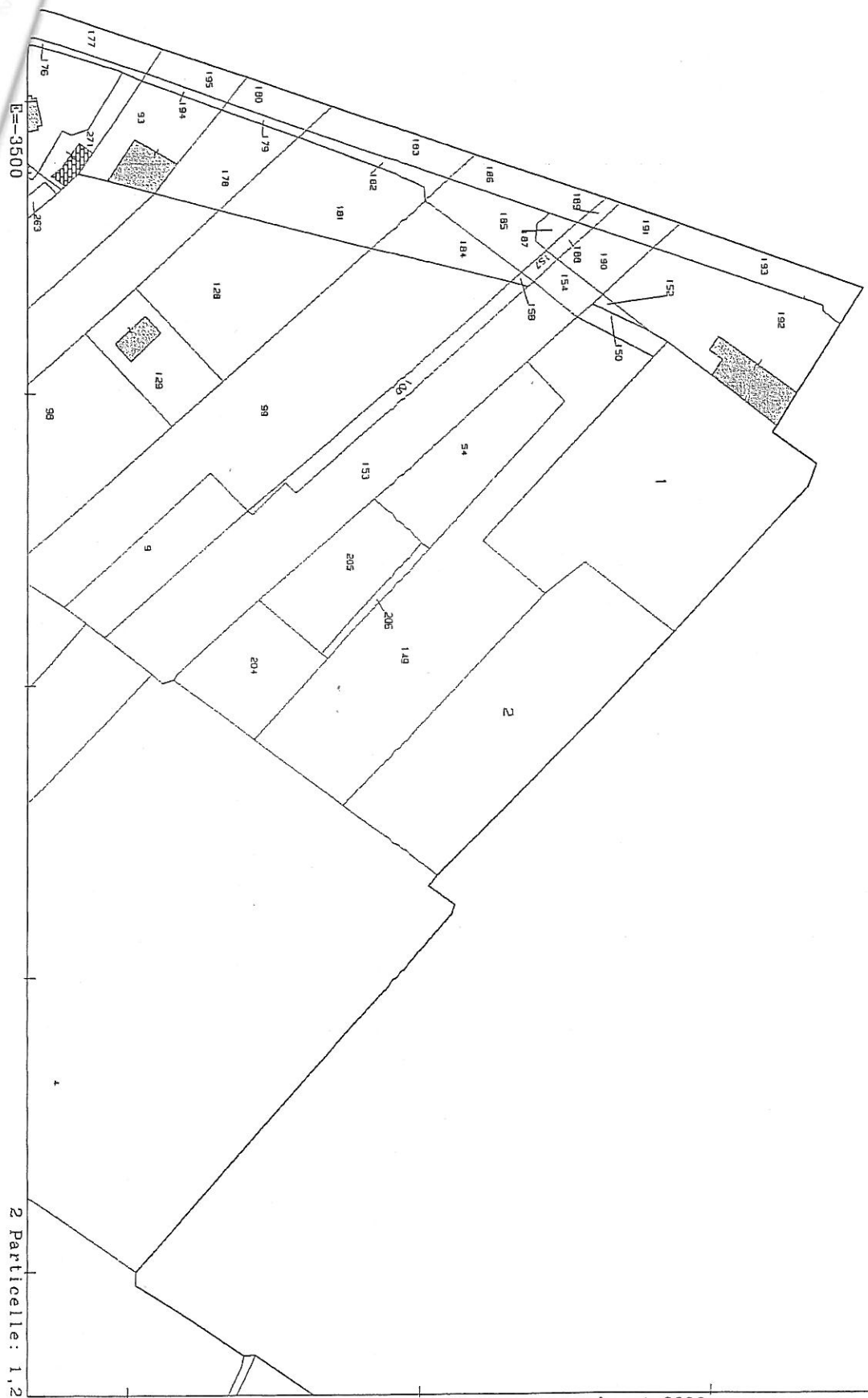

E=-3500

2 Particelle: 1,2

Comune: LEQUILE  
Foglio: 17

Scala originale: 1:2000  
Dimensione cornice: 534.000 x 378.000 metri

27-Mar-2017 13:26:15  
Prot. n. T190933/2017