

MODULARIO
F. - Cat. S.T. - 481



MINISTERO DELLE FINANZE

DIREZIONE GENERALE DEL CATASTO E DEI SERVIZI TECNICI ERARIALI

NUOVO CATASTO EDILIZIO URBANO

(R. DECRETO-LEGGE 13 APRILE 1939, N. 652)

ACCETTABILE

MOD. B (Nuovo Catasto Edilizio Urbano)

Lire
20

Planimetria dell'immobile situato nel Comune di Siracusa Via S. Giuliano 15
Ditta Perrino Carmelo fu Francesco nato a Siracusa il 5-12-28
Allegata alla dichiarazione presentata all'Ufficio Tecnico Erariale di Siracusa

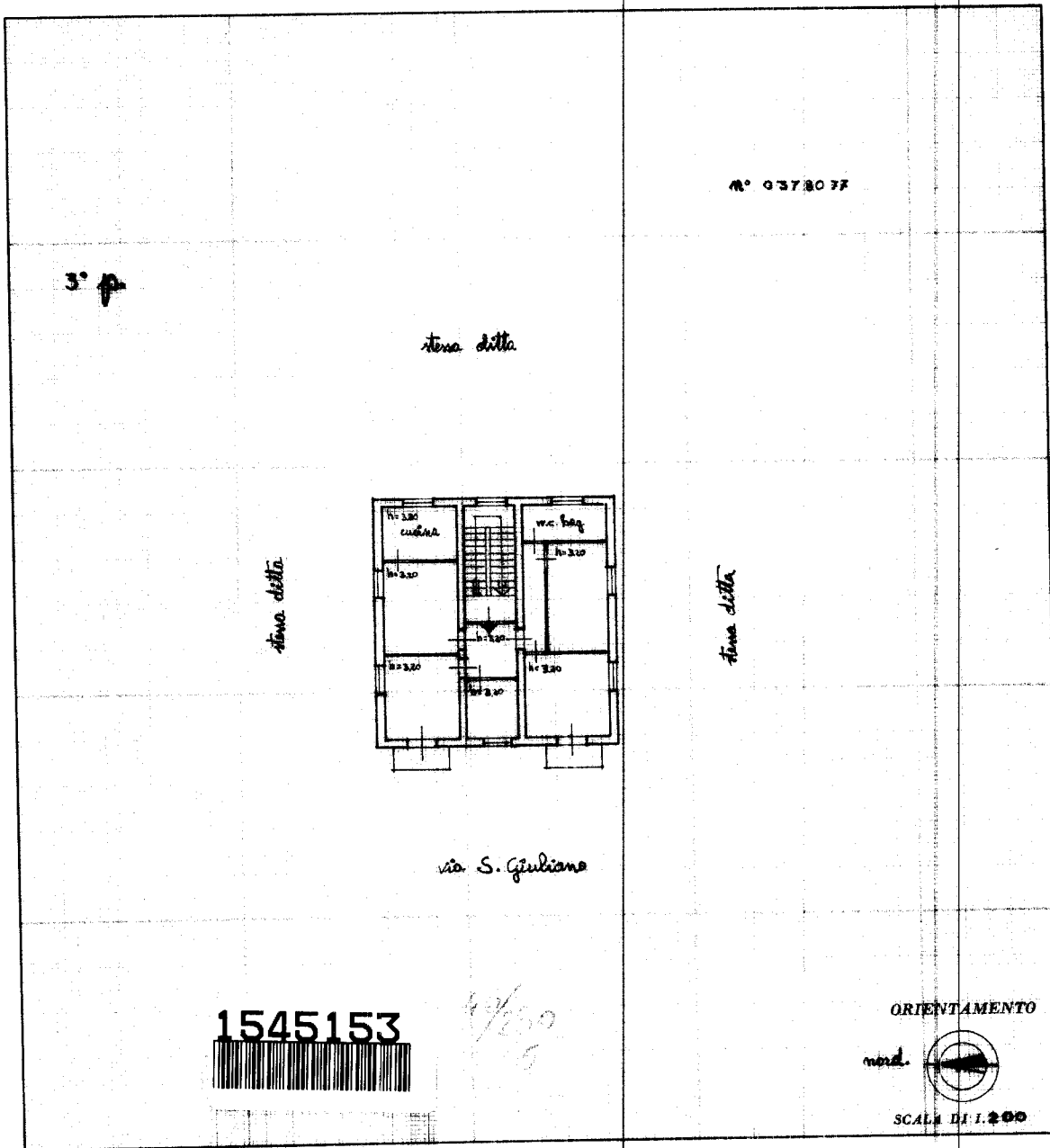

SPAZIO RISERVATO PER LE ANNOTAZIONI D'UFFICIO

DATA
PROT. N°

Compilata dal Geom. Ernesto
Bracciano (titolo, nome e cognome del tecnico)

Iscritto all'Albo dei geometri
della Provincia di Siracusa

DATA 22-4-61

Firma: geom. Ernesto Bracciano

154 1 - TO - POLIGRAFICO DELLO STATO

Catasto dei Fabbricati - Situazione al 24/10/2023 - Comune di SIRACUSA(754) - < Foglio 46 - Particella 230 - Subalterno 5 >
manu 01
VIA SAN GIULIANO n. 15 Piano 3

Ultima planimetria in atti