

MODULARIO
E. - Cat. S. T. - 315



MINISTERO DELLE FINANZE
DIREZIONE GENERALE DEL CATASTO E DEI SERVIZI TECNICI ERARIALI

Mod. B (Nuovo Catasto Edilizio Urbano)

Lire
20

NUOVO CATASTO EDILIZIO URBANO

DECRETO DEL 15 APRILE 1959 N. 1001

Planimetria dell'immobile situato nel Comune di SIRACUSA Via VENEZIA 23 (ANG. VIA ZARA)
Ditta CONIUGI: BARTOLOTTA GIOVANNI NATA A REITANO (HE) IL 4-5-1908 - E ADAMO GIUSEPPINA NATA A MORTA D'AFFERHO (HE) IL 31-8-910
Allegata alla dichiarazione presentata all'Ufficio Tecnico Erariale di SIRACUSA

SCHEDA N° 79368

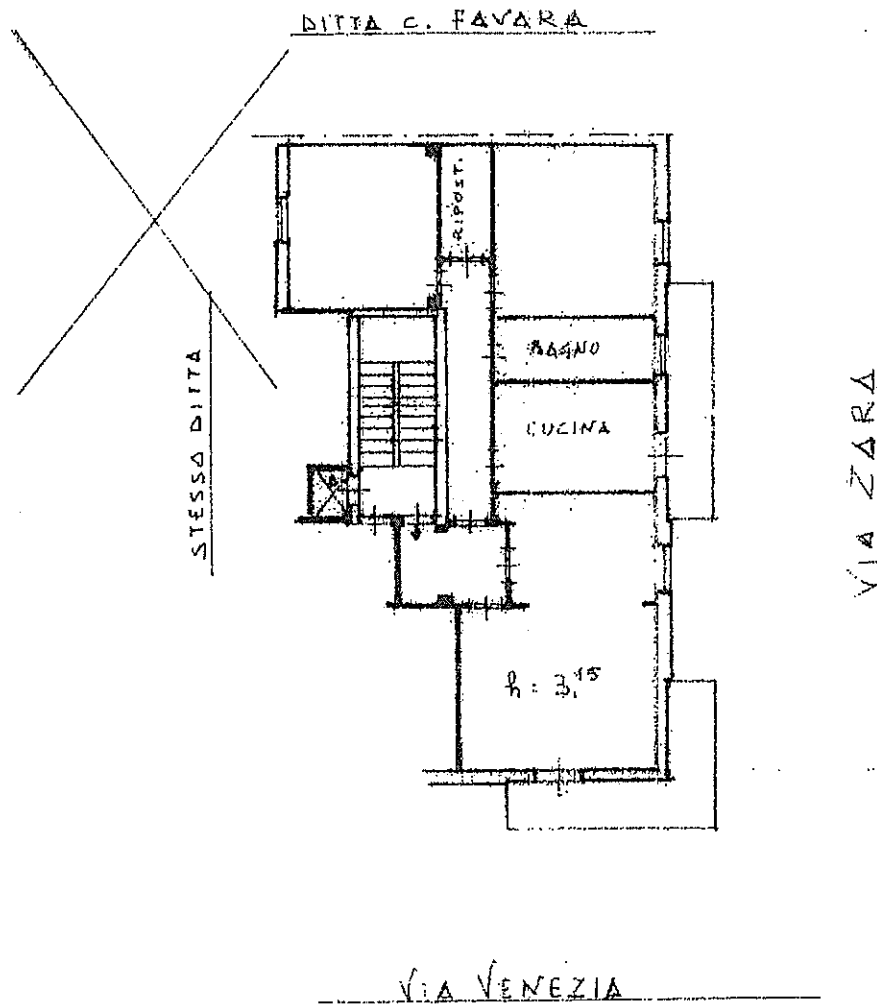

P. 1^a

1637901

ORIENTAMENTO



SCALA DI I. 200

SPAZIO RISERVATO PER LE ANNOTAZIONI D'UFFICIO

DATA
PROT. N°

46
350
31

Compilata dal GEOM.
GIOACCHINO BARTOLOTTA
Iscritto all'Albo dei GEOMETRI
della Provincia di SIRACUSA
DATA 30/1/1966
Firma: *Gioacchino Bartolotta*

Catasto dei Fabbricati - Situazione al 31/07/2017 - Comune di SIRACUSA (I754) - < Foglio: 46 Particella: 259 - Subalterno 3 >
VI VENEZIA n. 23 piano: 1;

