

MODULARIO
a r. n. 497



MINISTERO DELLE FINANZE
DIPARTIMENTO DEL TERRITORIO
CATASTO EDILIZIO URBANO (RDL 13-4-1939, n. 652)

MOD. BN (CEU)

LIRE
200

Planimetria di u.i.u. in Comune di **FERENTINO** via **STUFA PIGNA CASTELLO** civ. **2**

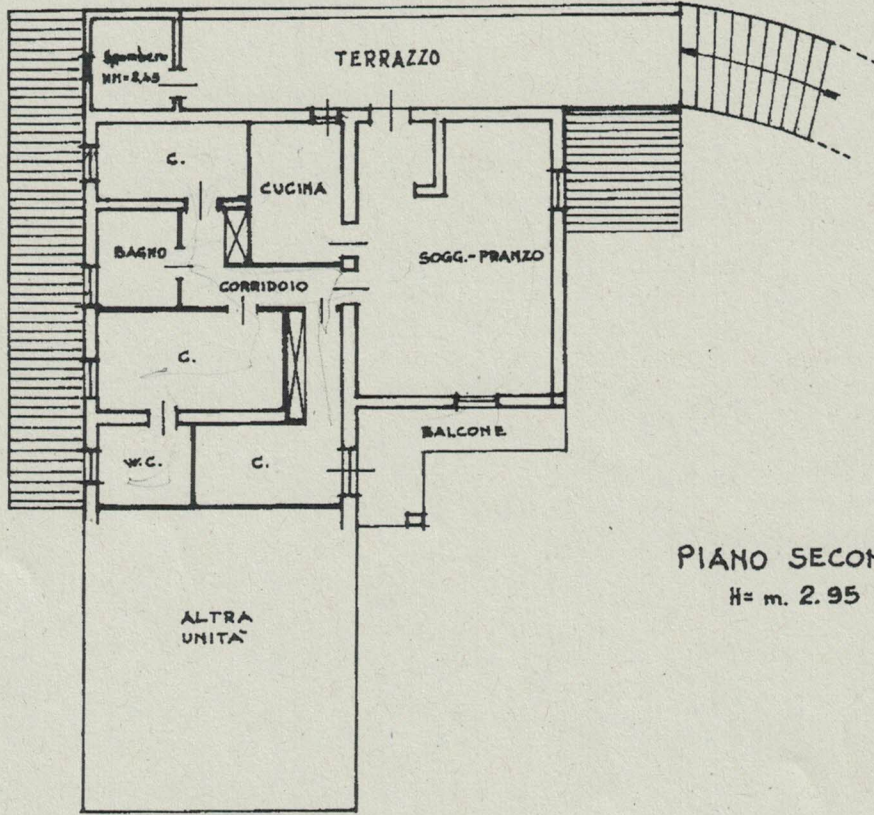

PIANO SECONDO
H= m. 2.95

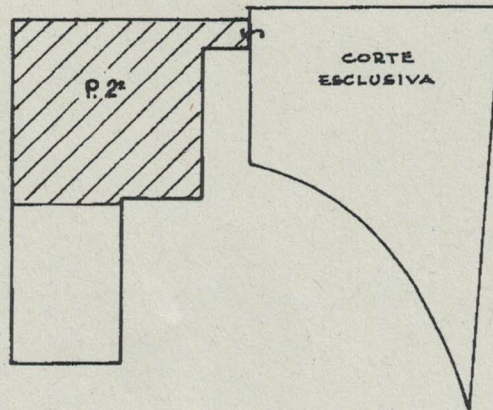

SVILUPPO 1:500
CON CORTE ANNESSA

ORIENTAMENTO



SCALA DI 1:...

input 01
05/06/2023 - Comune di FERENTINO(D539) - < Foglio 30 - Particella 361 - Subalterno 9 >
P. 2°
PIGNA CASTELLO n. 2 Piano 2