

Agenzia delle Entrate
CATASTO FABBRICATI
Ufficio Provinciale di
Roma

Dichiarazione protocollo n. RM0136512 del 26/03/2019

Planimetria di u.i.u. in Comune di Marino

Via Amatore Sciesa

civ. 82

Identificativi Catastali:

Sezione:
Foglio: 29
Particella: 30
Subalterno: 529

Compilata da:
De Marzi Fernando
Iscritto all'albo:
Geometri

Prov. Roma

N. 7124

Scheda n. 1

Scala 1:200

PIANO INTERRATO (SEMINTERRATO)

ABITAZIONE INT.A

H=2.95

DIST. STRADA PRIVATA

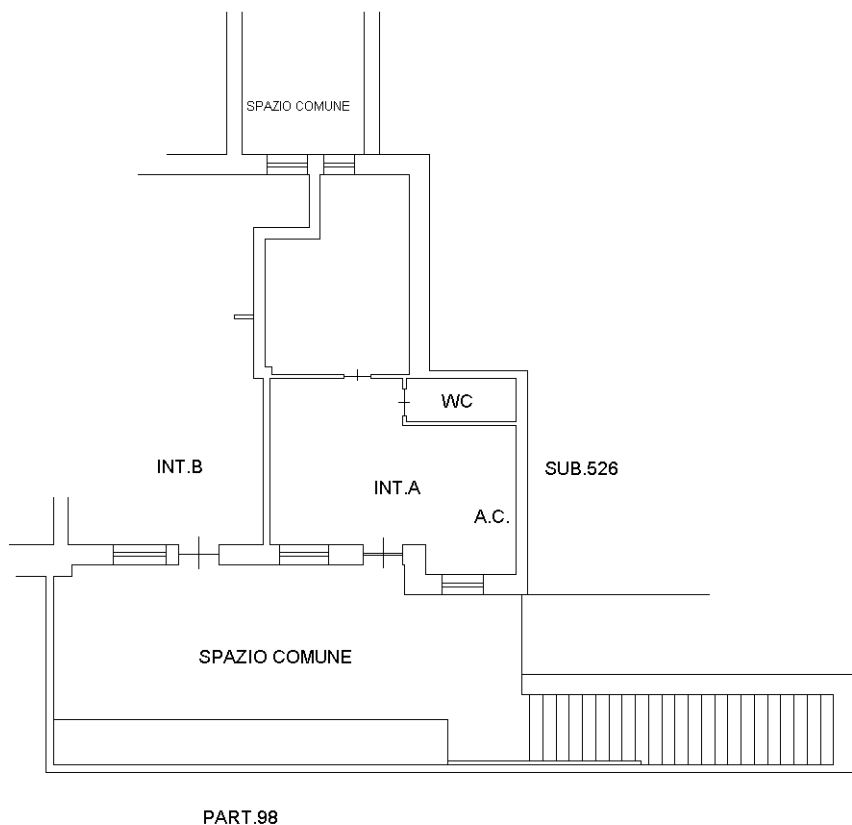

Catasto dei Fabbricati - Situazione al 14/10/2021 - Comune di MARINO (E958) - < Foglio: 29 - Particella: 30 - Subalterno: 529 >
VIA AMATORE SCIESA n. 84D piano: S1 interno: A;

Ultima planimetria in atti