

Agenzia delle Entrate
CATASTO FABBRICATI
Ufficio Provinciale di
Roma

Dichiarazione protocollo n. RM0136512 del 26/03/2019

Planimetria di u.i.u. in Comune di Marino

Via Amatore Sciesa

civ. 82

Identificativi Catastali:

Sezione:

Foglio: 29

Particella: 30

Subalterno: 530

Compilata da:

De Marzi Fernando

Iscritto all'albo:

Geometri

Prov. Roma

N. 7124

Scheda n. 1

Scala 1:200

PIANO INTERRATO (SEMINTERRATO)

ABITAZIONE INT.B

H=2.95

DIST. STRADA PRIVATA

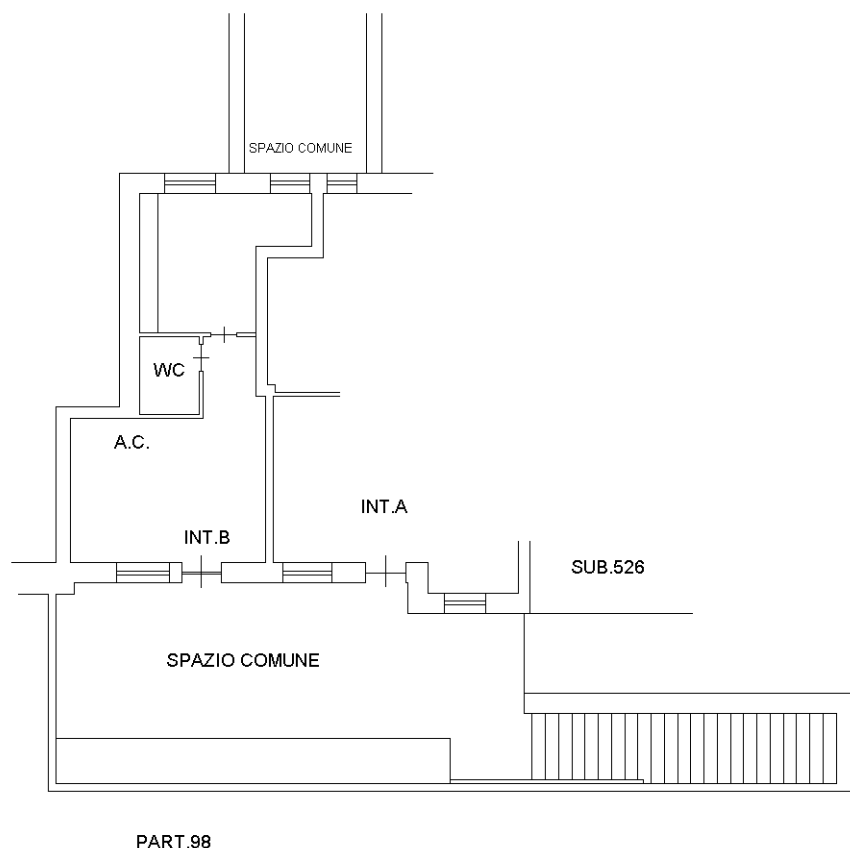

Catasto dei Fabbricati - Situazione al 14/10/2021 - Comune di MARINO (E958) - < Foglio: 29 - Particella: 30 - Subalterno: 530 >
VIA AMATORE SCIESA n. 84D piano: S1 interno: B;



Ultima planimetria in atti