

MONITORIO
27.5.7 481



MINISTERO DELLE FINANZE
DIREZIONE GENERALE DEL CATASTO E DEI SERVIZI TECNICI ERARIALI

Mod. B (Nuova Catasto Edilizio Urbano)

NUOVO CATASTO EDILIZIO URBANO

Lire
20

Planimetria dell'immobile situato nel Comune di MILANO =Q.RE HARAR= Via Dessiè, 15
Diua Gestione I.N.A.CASA=ROMA=Via Bissolati,21-Amminst.da I.A.C.P.MILANO-Via S.Paolo,12
Allegata alla dichiarazione presentata all'Ufficio Tecnico Erariale di MILANO

Planimetria allegata alla scheda N° 252870

L'ORIGINALE DELLA PRESENTE PLANIMETRIA
E' ALLEGATO ALLA SCHEDA
DELLO STABILE DI 252810

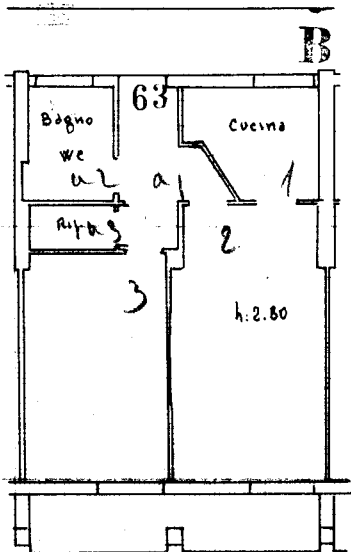

ACCERTAMENTO GENERALE DELLA
PROPRIETA' IMMOBILIARE URBANA
(R. D. L. 13 Aprile 1939, n. 652)
COMUNE
di MILANO -
Talloncino di riscontro
DELLA
SCHEDA NUMERO
E
N° 0252870
AVVERTENZA: Il presente
talloncino deve essere incollato o
cavo del dichiarante sulla plani-
metria (riproducendo la unita' im-
mobiliare denunciata con la pre-
sente scheda) da presentarsi gi-
stamente dell'articolo 7 del R. D. L.
13 aprile 1939, n. 652.

di C. Carlini

PIANO 4°

ORIENTAMENTO



SCALA DI 1:100

N.B. - TUTTE LE COERENZE NON SEGNALE SONO "PROPRIETA' I.N.A.CASA"

SPAZIO RISERVATO PER LE ANNOTAZIONI D'UFFICIO

DATA
PROT. N° P. 71774

Compilata dal Dr. Ing. MARIO VILLA
(Titolo, nome e cognome del tecnico)
fu Silvio
Iscritto all'Albo de' gli Ingegneri
della Provincia di Milano
DATA 27 Giugno 1957
Firma: *[Signature]*

ISTITUTO POLIGRAFICO DELLO STATO

linea 01

Catasto dei Fabbricati - Situazione al 11/07/2023 - Comune di MILANO(F205) - < Foglio 297 - Particella 242 - Subalterno 63 >
VIA DESSIE' n. 15 Piano 4-T

Ultima planimetria in atti