



# DIREZIONE GENERALE DEL CATASTO E DEI SERVIZI TECNICI ERARIALI

## NUOVO CATASTO EDILIZIO URBANO

Lire 15

(R. DECRETO-LEGGE 13 APRILE 1939, N. 652)

Planimetria dell'immobile situato nel Comune di PADOVA Via ANNIBALE DA BASSANO n.9  
 Ditta FRISO GIAMPAOLO n.2 PADOVA il 27/1/1940 e FRISO GIORGIO n.2 PADOVA il 16/7/1936  
 Allegata alla dichiarazione presentata all'Ufficio Tecnico Erariale di PADOVA

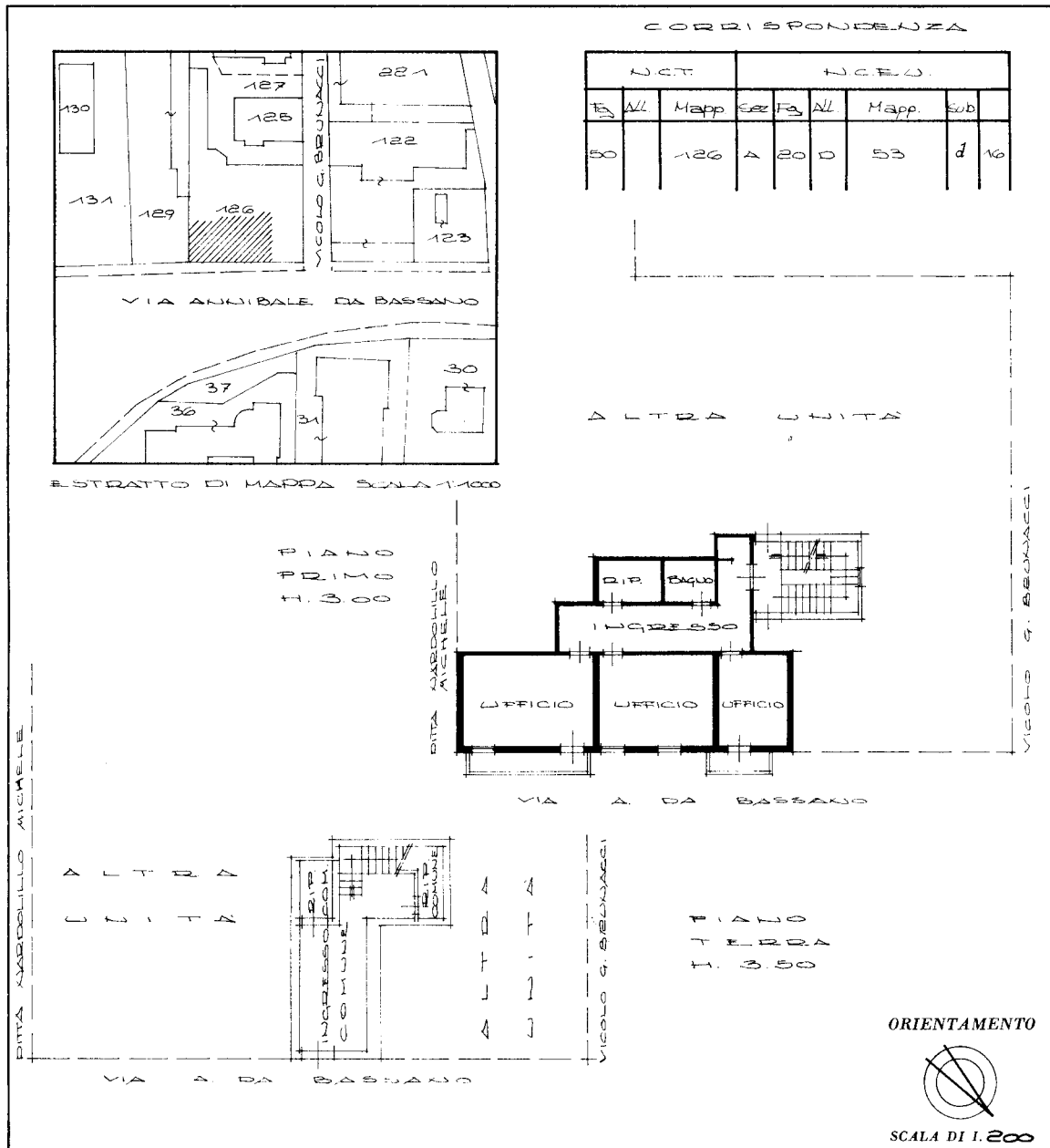

SPAZIO RISERVATO PER LE ANNOTAZIONI D'UFFICIO

Compilata dal GEOMETRA  
 (Titolo, nome e cognome del tecnico)  
MEJOTTI DIODA  
 iscritto all'Albo dei GEOMETRI  
 Provincia di PADOVA  
 N. 1109 DATA 18/11/1987  
 Firma: *[Signature]*

DATA  
 PROT. N°  
7401-18NCV87

Geometra **DIODA MEJOTTI**  
 Collegio dei Geometri  
 Prov. di Padova  
 N. 1109

Catasto dei Fabbricati - Situazione al 10/10/2023 - Comune di PADOVA(G224) - < Foglio 50 - Particella 126 - Subalterno 16 >  
 VIA ANNIBALE DA BASSANO n. 9 Piano 1