



MINISTERO DELLE FINANZE DIREZIONE GENERALE DEL CATASTO E DEI SERVIZI TECNICI ERARIALI ' NUOVO CATASTO EDILIZIO URBANO

Lire 100

(R. DECRETO-LEGGI 13 APRILE 1939, N. 637)

Planimetria dell'immobile situato nel Comune di CAVARZERE Via VII^a STRADA

Ditta MARZOLA ANTONIO n.a. Cavarzere il 05/01/1935 c.f. MRZ.NTN.35A05.C3835

Allegata alla dichiarazione presentata all'Ufficio Tecnico Erariale di VENEZIA



Allegato "A"

al n. 232 di Repertorio

PIANTA PIANO TERRA h. 2.70 e n. 1262 di Raccolta

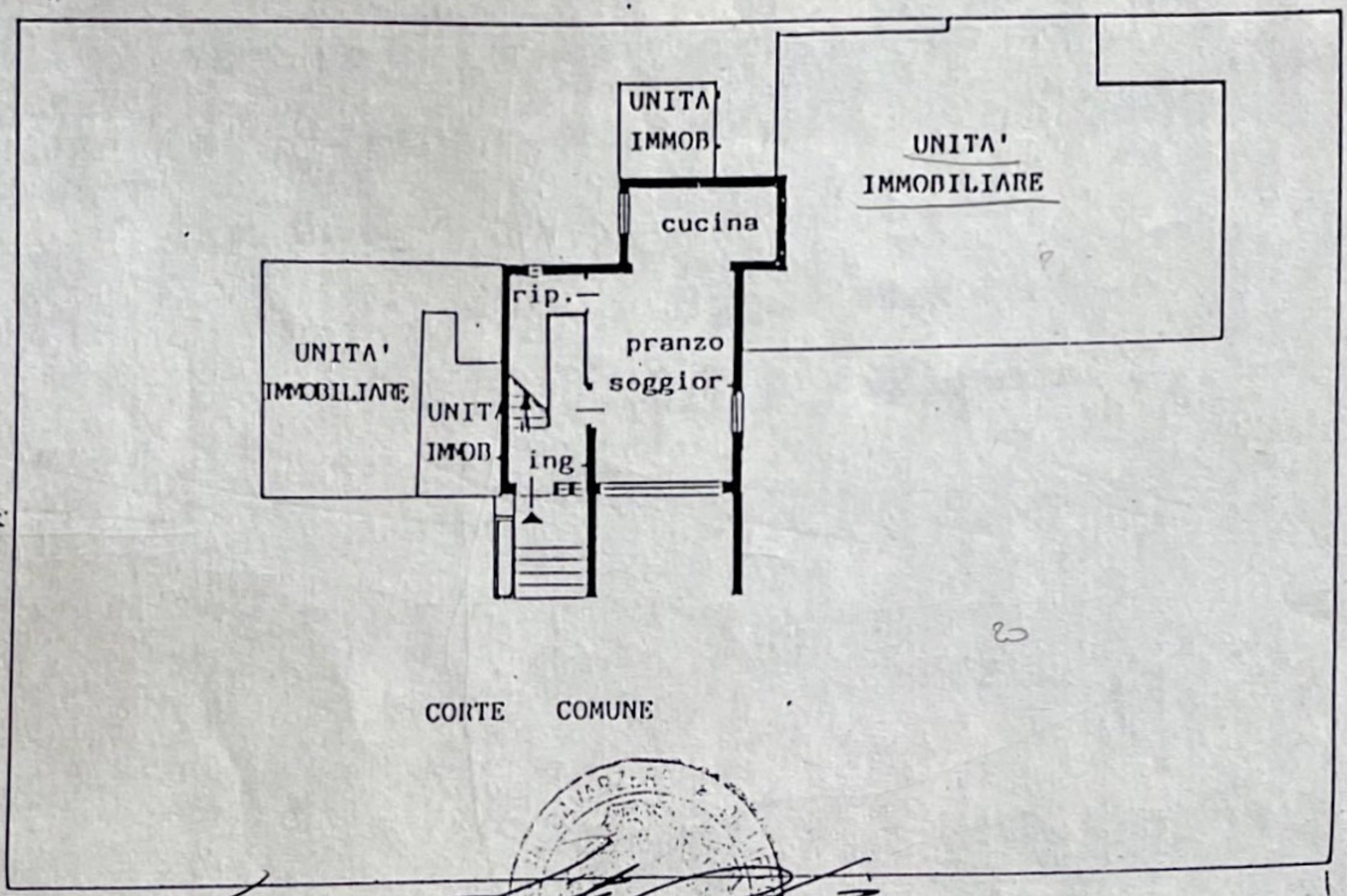

Marzola Antonio

Albiero Maria

Marzola Manlio

Donato Roberto teste

Beato Giancarlo teste

COMUNE DI CAVARZERE
Estratto di Mappa
Fg. 28 m.n. 255
scala 1:2000

PIANTA PIANO PRIMO h. 2.76

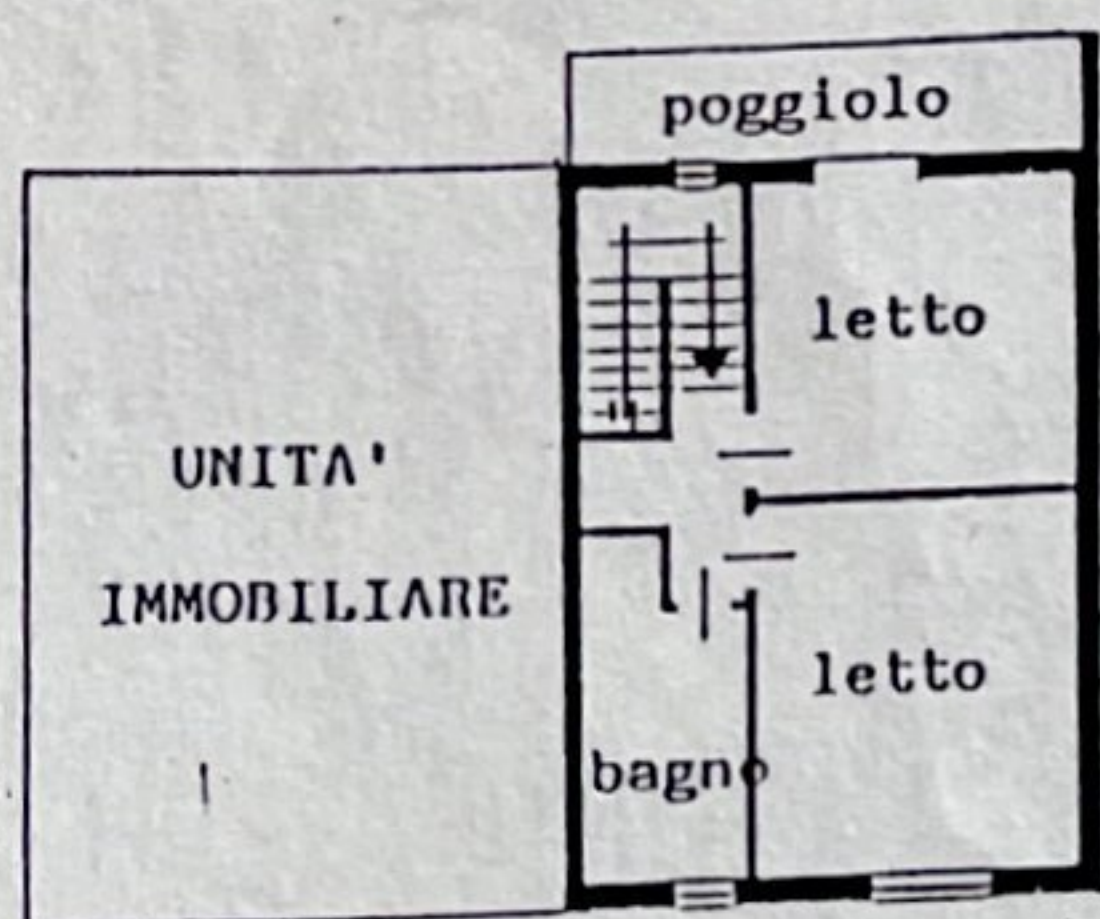

ORIENTAMENTO

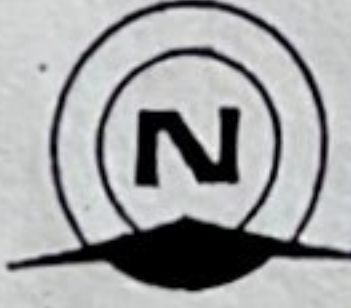

SCALA DI 1.200

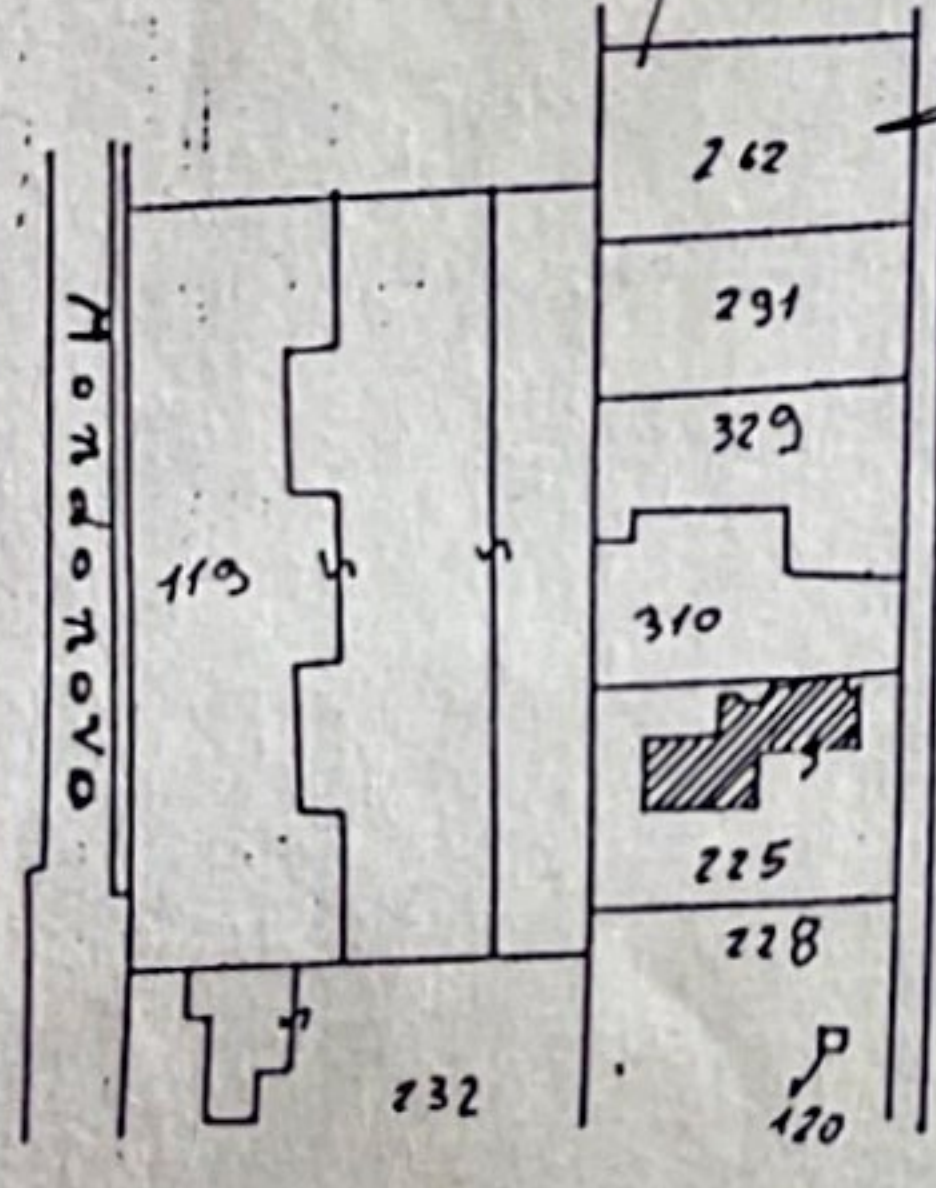

SPAZIO RISERVATO PER LE ANNOTAZIONI D'UFFICIO

DATA
PROT. N°



FG. 28
M.N. 255
SUB. 2

Compilata dal GEOMETRA
(Titolo, nome e cognome del tecnico)
PAOLO PONCINA

Iscritto all'Albo dei GEOMETRI N° 1305
della Provincia di VENEZIA

DATA 3 NOV 1986

Firma: *Paolo Poncina*



ASSUME FG. 28 m.n. 255 sub. 2
NUOVA COSTRUZIONE