

MOD. 400 (2011)
L. 488
000
CIV. 1000

MINISTERO DELLE FINANZE
DIPARTIMENTO DEL TERRITORIO
CATASTO EDILIZIO URBANO (RD. 13-4-1958 n. 952)
in Comune di **SESSA AURUNCA** via **SCARBI**



MODELLO
P. 19/0000/000

Planimetria di u.l.u. in Comune di **SESSA AURUNCA** via **SCARBI**

PROPRIETA' ALIENA

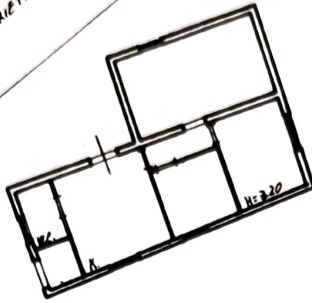

PROPRIETA' ALIENA

PIANO TERRA
INT. 1

ORIENTAMENTO



SCALA DI 1:200

RESERVATO ALL'UFFICIO



Completata dal **PERITO EDILE**
VERGARA LUIGI
fascicolo sul n. 104. 104. 104. 104.
Trib. della provincia di **PARMA**
VERGARA LUIGI
Sott. **VERGARA LUIGI**

Dichiarazione di N.C.
Denuncia di variazione
Modificazioni catastali

Titolo: u.l.u. in Comune di **SESSA AURUNCA** (1676) - < Foglio **159** particella **5032** - Subalterno **5032**

Ultima planimetria in atti

Data presentazione: 23/01/1997 - Data: 28/02/2023 - n. T340930 - Richiedente: MTNNRC761.091234X

Totale schede: 1 - Formato di acquisizione: A3(297x420) - Formato stampa richiesto: A4(210x297)

Stanza del Foglio **159**
particella **5032**
LOCALITA' **SESSA AURUNCA** - Comune di **SESSA AURUNCA** (1676) - < Foglio **159** particella **5032** - Subalterno **5032**
LOCALITA' **SESSA AURUNCA** - Comune di **SESSA AURUNCA** (1676) - < Foglio **159** particella **5032** - Subalterno **5032**