

**Agenzia delle Entrate
CATASTO FABBRICATI
Ufficio Provinciale di
Palermo**

Dichiarazione protocollo n. PA0093043 del 19/06/2023

Comune di Palermo

Via Filippo De Lignamine

civ. 1

Identificativi Catastali:

Sezione:

Foglio: 49

Particella: 1226

Subalterno: 27

Compilata da:
Donato Monica

Iscritto all'albo:
Architetti

Prov. Palermo

N. 2351

Planimetria

Scheda n. 1

Scala 1:200

piano primo
h= 3,60 mt

Via Filippo De Lignamine

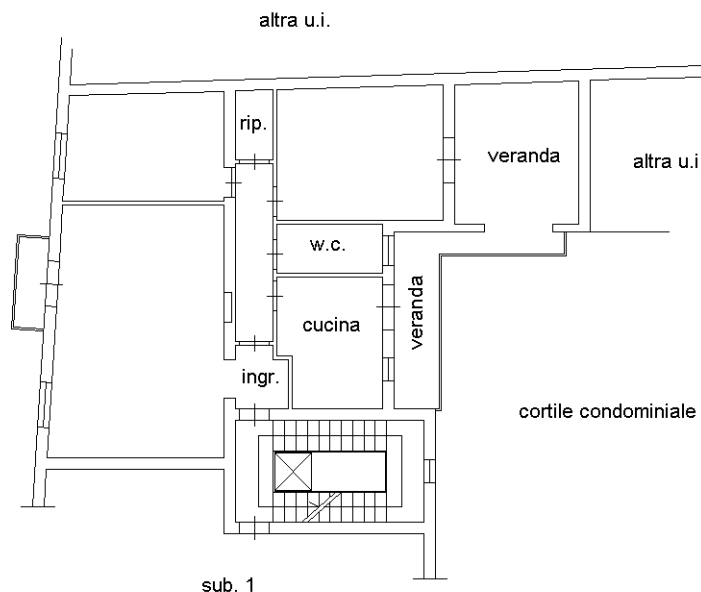

Nord



Ultima planimetria in atti