

MODULARIO  
F. - rig. rend. - 497



MINISTERO DELLE FINANZE  
DIREZIONE GENERALE DEL CATASTO E DEI SERVIZI TECNICI ERARIALI

Mod. B (Nuovo Catasto Edilizio Urbano)

Lire  
150

# NUOVO CATASTO EDILIZIO URBANO

(R. DECRETO-LEGGE 10 APRILE 1939, N. 692)

Planimetria dell'immobile situato nel Comune di SAN MASSIMO Via Località CAMPITELLO MATESE

Ditta PARISI INCORONATO ANTONIO nato a Foggia il 02-06-1913

Allegata alla dichiarazione presentata all'Ufficio Tecnico Erariale di CAMPOBASSO

1217

PIANO TERZO int. 7 h=variabile mt.2.40

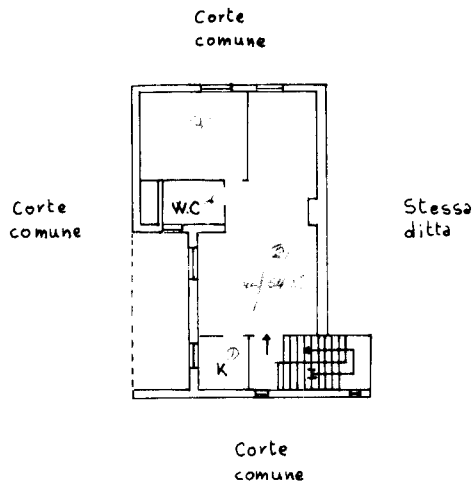

02712214

ORIENTAMENTO



SCALA DI 1:200

SPAZIO RISERVATO PER LE ANNOTAZIONI D'UFFICIO

DATA

PROT. No A/298

2279

Compilata dall' Architetto  
UMBERTO GIULIANI

Iscritto all'Albo degli Architetti  
della Provincia di CAMPOBASSO

DATA

7 marzo 1986

Firma:

Umberto Giuliani

iscritto n. 16 al 19

Catasto dei Fabbricati - Situazione al 06/12/2018 - Comune di SAN MASSIMO (023) - Foglio: 18 - Particella: 22 - Subalterno: 9 >  
LOCALITA' CAMPITELLO piano: 3 interno: 7;

Ultima planimetria in atti