

MODULARIO  
F rig rend 497



MINISTERO DELLE FINANZE  
DIREZIONE GENERALE DEL CATASTO E DEI SS.TT.EE.

MCD BN (CEU)

LIRE  
250

# CATASTO EDILIZIO URBANO (RDL 13-4-1939, n. 652)

Planimetria di u.i.u. in Comune di GIUSSANO via ALFIERI CIV. 7

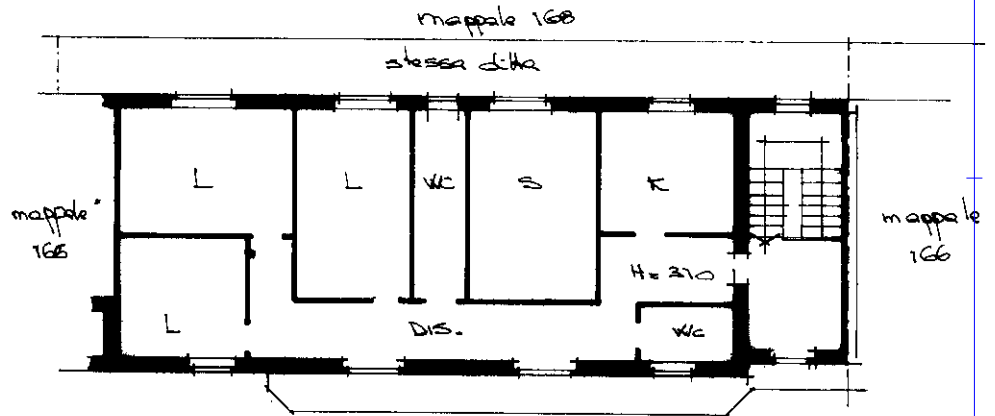

PIANO PRIMO

Corte Comune

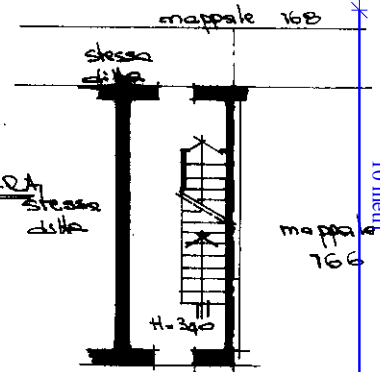

PIANO TERRA

Corte Comune

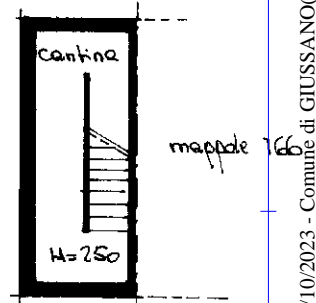

PIANO CANTINA

ORIENTAMENTO

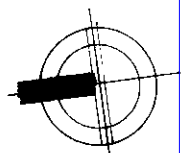

SCALA DI 1:200

ESTRATTO MAPPA DEL COMUNE DI GIUSSANO  
PG 17 SCALA 1:1000



Dichiarazione di N.C.   
Denuncia di variazione

Compilata dal GEOM. COLZANI LORENZO  
(Titolo, cognome e nome)

RISERVATO ALL'UFFICIO

Ultima planimetria in atti  
Identificativi catastali

Iscritto all'albo dei Geometri



Data presentazione: 28/09/1991 - Data: 16/10/2023 - n. T403107 - Richiedente: LBNMTT01R31M052C  
Totale sch. n. 1. - Formato di acquisizione: A4 (210x297) - Formato stampa richiesto: A4 (210x297)  
data 25-9-91 Firma [Signature]

Catasto dei Fabbricati - Situazione al 16/10/2023 - Comune di GIUSSANO(E063) - < Foglio 17 - Particella 166 - Subalterno 9 >  
VIA ALFIERI - I Piano SI - I - I