

Agenzia delle Entrate
CATASTO FABBRICATI
Ufficio Provinciale di
Brindisi

Dichiarazione protocollo n. BR0001227 del 10/01/2019

Comune di San Donaci

Via Tunisi

16022 civ. 25

Identificativi Catastali:

Sezione:

Foglio: 18

Particella: 99

Subalterno: 3

Compilata da:
Marino Giovanni

Iscritto all'albo:
Architetti

Prov. Brindisi

N. 178

Planimetria

Scheda n. 1

Scala 1:200

Aut. U.I.U.

*Fonte Op. 18
Palazzo U.I.U.
16022*

piano terra
H= 3,43

piano primo
H= 3,41

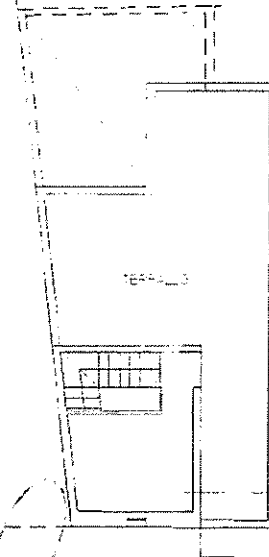
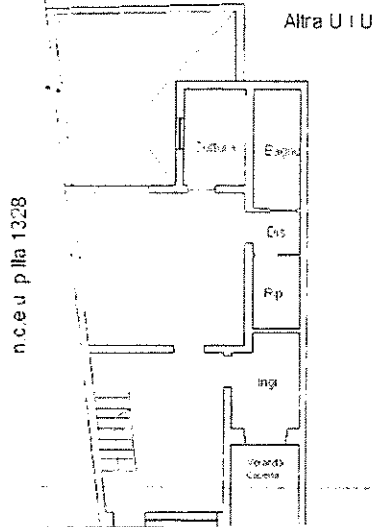

Via Tunisi

Via Tunisi

Aut. U.I.U.

[Handwritten signature]

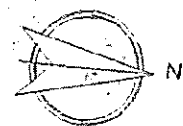

Ultima planimetria in atti

Data: 08/03/2019 - n. T161218 - Richiedente: RRCMHL44C14B180E

Totale schede: 1 - Formato di acquisizione: A4(210x297) - Formato stampa richiesto: A4(210x297)

Catasto dei Fabbricati - Situazione al 08/03/2019 - Comune di SAN DONACI (H822) - Foglio: 18 - Particella: 99 - Subalterno: 3
VIA TUNISI n. 25 piano: T-I;