

Agenzia delle Entrate
CATASTO FABBRICATI
Ufficio Provinciale di
Cagliari

Dichiarazione protocollo n. CA0123771 del 19/06/2014

Planimetria di u.i.u. in Comune di Muravera

Via Enrico Fermi

civ. SNC

Identificativi Catastali:

Sezione:

Foglio: 9

Particella: 2492

Subalterno:

Compilata da:
Cannas Michele

Iscritto all'albo:
Geometri

Prov. Cagliari

N. 02529

Scheda n. 1

Scala 1:200

PIANO TERRA

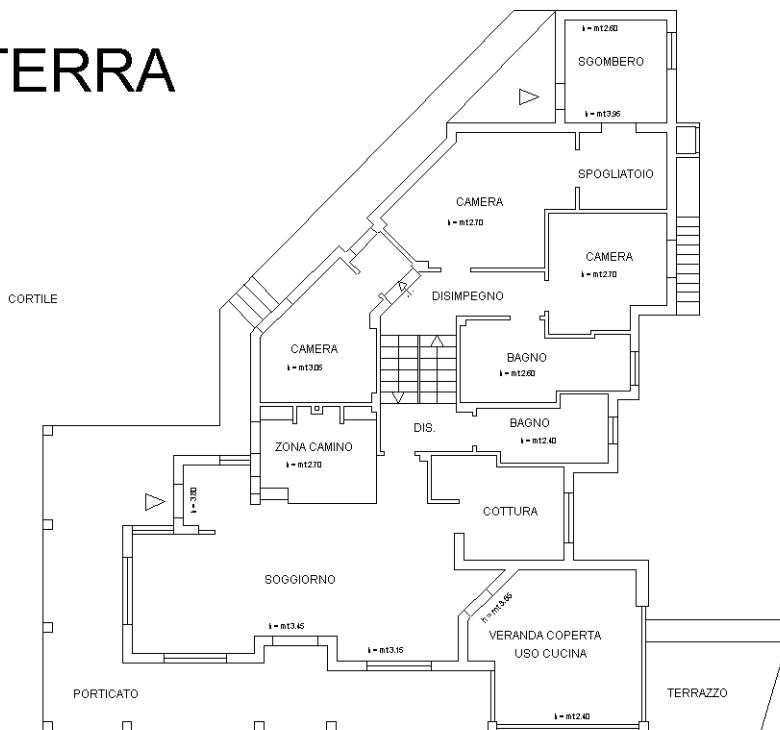
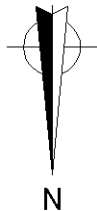

PIANO SEMINTERRATO

h = mt 2.40

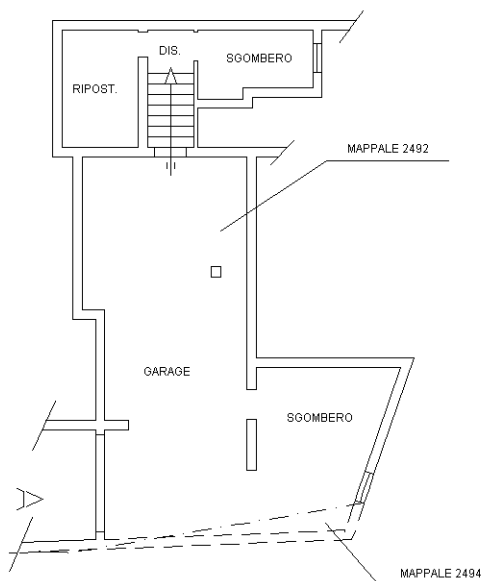

PIANO PRIMO

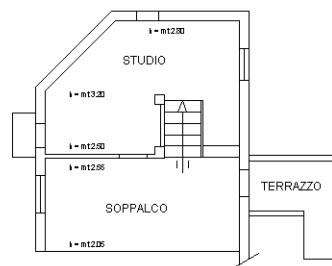

Catasto dei Fabbricati - Situazione al 06/12/2018 - Comune di MURavera (F808) - < Foglio: 9 - Particella: 2492 - Subalterno: 0 >
VIA ENRICO FERMI SNC piano: S1-T-1;

Ultima planimetria in atti

Agenzia delle Entrate
CATASTO FABBRICATI
Ufficio Provinciale di
Cagliari

Dichiarazione protocollo n. CA0123771 del 19/06/2014

Planimetria di u.i.u. in Comune di Muravera

Via Enrico Fermi

civ. SNC

Identificativi Catastali:

Sezione:

Foglio: 9

Particella: 2492

Subalterno:

Compilata da:
Cannas Michele

Iscritto all'albo:
Geometri

Prov. Cagliari

N. 02529

Scheda n. 2

Scala 1:500

PIANO TERRA

Mappale 2492

Mappale 683

CORTILE

Mappale 2494

Mappale 1425

Via Enrico Fermi



Ultima planimetria in atti