



MINISTERO DELLE FINANZE
DIREZIONE GENERALE DEL CATASTO E DEI SERVIZI TECNICI ERARIALI

ACCERTAMENTO GENERALE DELLA PROPRIETA' IMMOBILIARE URBANA
(R. DECRETO LEGGE 13 APRILE 1939-XVII N°652)

Planimetria degli immobili urbani denunciati con la Scheda N°

Comune ROMA Ditta "RITI VINCENZA fu
Via LORENZA il MAGNIFICO 86 Francesco maritata Strumbolo
Scala B Int. d' "Segnare cognome, nome, paternità del solo primo intestatario
Piano Seminterrato

ACCERTAMENTO GENERALE DELLA PROPRIETA' IMMOBILIARE URBANA
(R. D. L. 13 aprile 1939-XVII, n. 652)

COMUNE ROMA
di _____

Talloncino di riscontro DELLA
SCHEDA NUMERO
8828660

AVVERTENZA: Il presente talloncino deve essere iscritto a cura del dichiarante nella planimetria (riproducendo la unità immobiliare denunciata con la presente scheda) da presentarsi ai sensi dell'articolo 3 del R. D. L. 13 aprile 1939-XVII, n. 652.

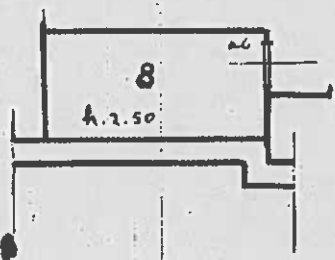
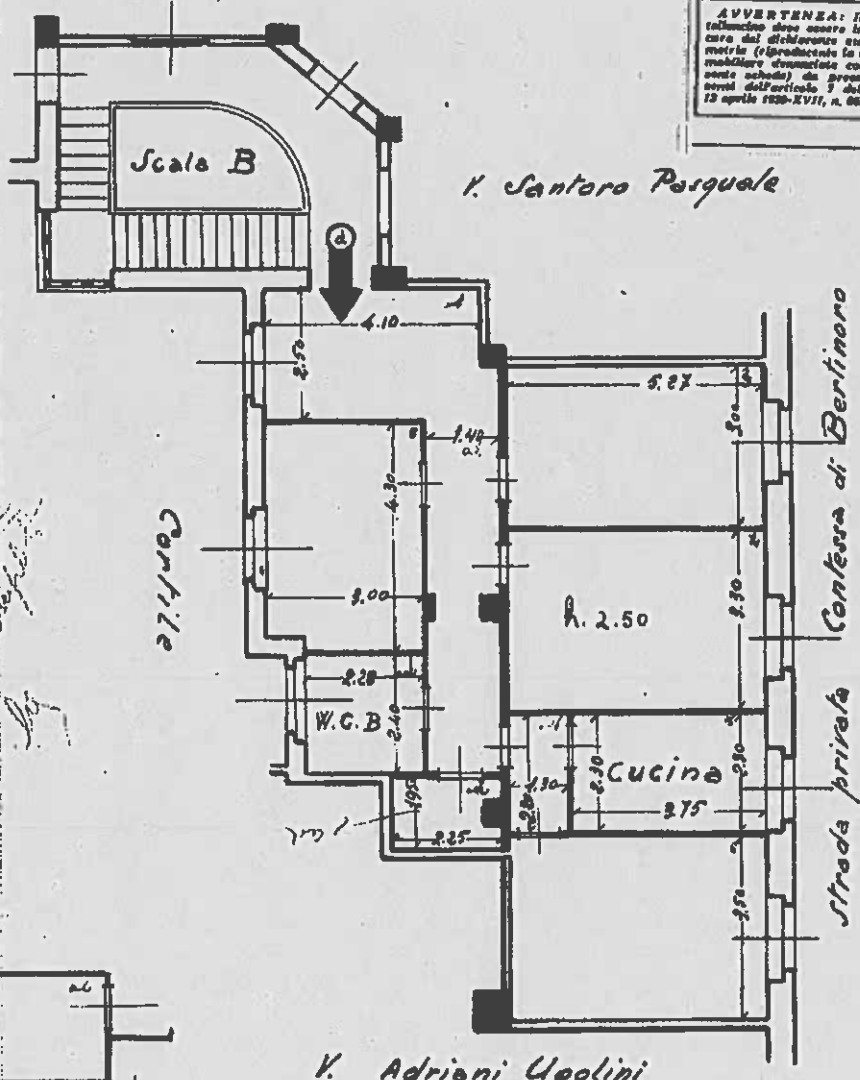

Compilata da: Felicia Biondini

ORIENTAMENTO



SCALA di 1: 100

Compilata da:

(Titolo, nome e cognome del tecnico)

Iscritto all'Albo de _____
della Provincia di _____

Data _____ Firma Riti Vincenza

Caseo ed. fabbricati - Situazione di 27/07/2023 - Comune di ROMA (RM) - Foglio 339 Particella 57 Subaltrino 29