

**Agenzia del Territorio  
CATASTO FABBRICATI  
Ufficio Provinciale di  
Teramo**

Dichiarazione protocollo n. TE0071937 del 11/07/2006

Planimetria di u.i.u. in Comune di Tortoreto

Via De Amicis Edmondo

civ.

Identificativi Catastali:

Sezione:  
Foglio: 26  
Particella: 470  
Subalterno: 6

Compilata da:  
Petrucci Armando  
Iscritto all'albo:  
Geometri

Prov. Teramo

N. 978

Scheda n. 1

Scala 1:200

Catasto dei Fabbricati - Situazione al 20/05/2015 - Comune di TORTORETO (L.307) - < Foglio: 26 - Particella: 470 - Subalterno: 6 >  
VIA EDMONDO DE AMICIS piano: T;

10 metri

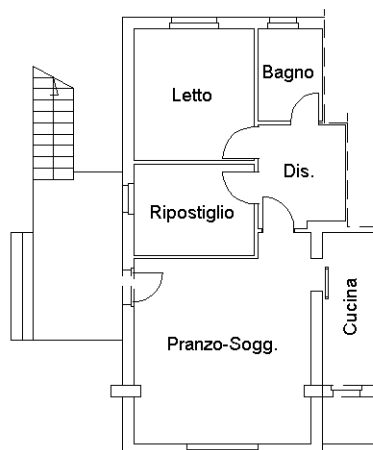

PIANTA PIANO TERRA h = 3,00 m



NORD

Ultima planimetria in atti