



MINISTERO DELLE FINANZE
DIREZIONE GENERALE DEL CATASTO E DEI SERVIZI TECNICI ERARIALI
ACCERTAMENTO GENERALE DELLA PROPRIETA' IMMOBILIARE URBANA
(R. DECRETO LEGGE 13 APRILE 1939-XVII N°652)

Planimetria degli immobili urbani denunciati con la Scheda N° 12695442
Comune di Messina Ditta " Silvia Maria di Marino
Via Malta N.10 (*) Segnare cognome, nome, paternità del solo primo intestatario

ACCERTAMENTO GENERALE DELLA PROPRIETA' IMMOBILIARE URBANA

(R.D.L. 13 aprile 1939-XVII, n. 652)

COMUNE

di Messina

Talloncino di riscontro DELLA

7 **SCHEDA NUMERO**

12695442

0099563



0099563

AVVERTENZA: Il presente talloncino deve essere incollato a cura del dichiarante sulla planimetria (riproducendo la unità immobiliare denunciata con la presente scheda) da presentare ai sensi dell'articolo 7 del R. D. L. 13 aprile 1939-XVII, n. 652.

Leggenda

- ✓ 1 Ingresso in comune ad
- ✓ 2 Corridoio accesso in terrazza
- 3 Bagno con cesso ✓
- ✓ 4 Ripostiglio
- ✓ 5 Cucina
- 6 Sala da studio e pranzo
- 7 Stanza da letto
- 8 "Commerino" "
- 9 Stanza da letto
- 11 Sala da ricevere

- 12 Ripostiglio
- 13 Salotto disimpegno

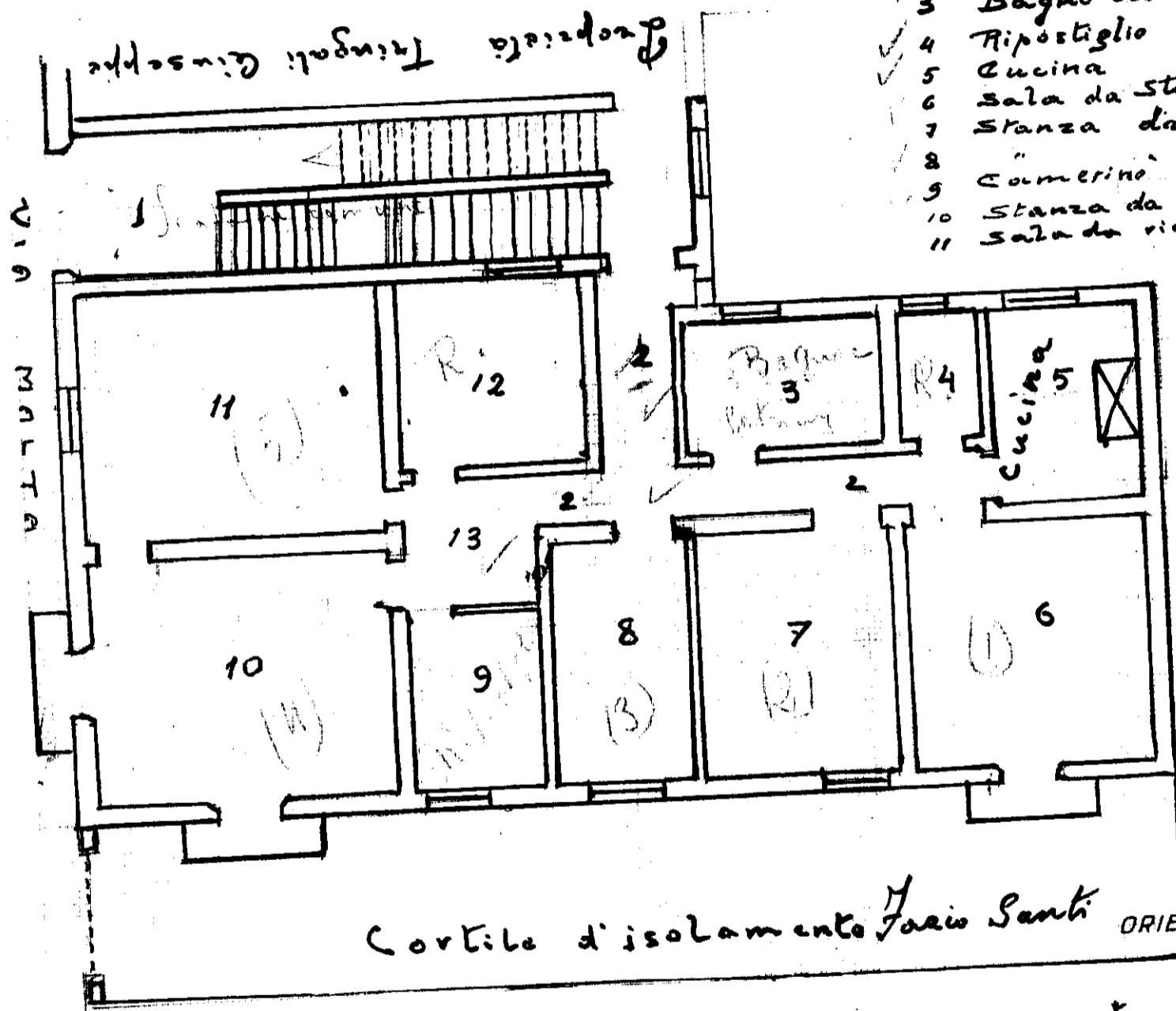

Nord
ORIENTAMENTO



SCALA di 1: 500

Compilata da Sua

Giuseppe Barbera
(Titolo, nome e cognome del tecnico)

Iscritto all'Albo dei Periti Industriali
della Provincia di Messina

Data 29 Dicembre 1939 Firma Barbera Giuseppe

F. 219 PARTIE 100 SUB 9