

MOD. AN (CEU)
LIRE
605
civ. S.C.

MINISTERO DELLE FINANZE
DIREZIONE GENERALE DEL CATASTO E DEI S.T.T.E.E.
CATASTO EDILIZIO URBANO (RDL 13-4-1939, n. 652)
via **ALESSANDRO DE STEFANI**



MODULARIO
F. 1/9 - art. 486

Planimetria di u.i.u. in Comune di **ROMA**

PIANO SESTO - SETIMO

H m. 2,35-H m. 1,95 *media*

INT. 24

PIANO SESTO

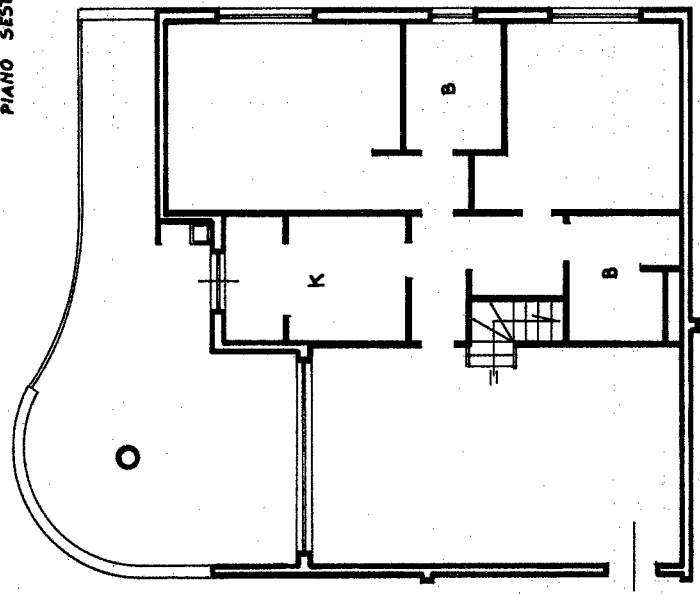

24

PIANO SETIMO

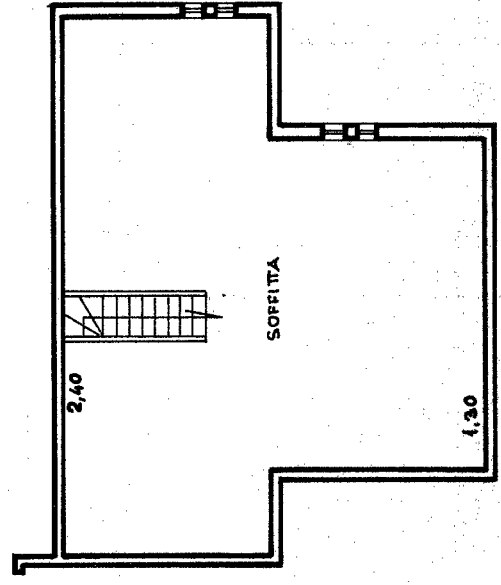

ORIENTAMENTO



SCALA DI 1:100

RISERVATO ALL'UFFICIO

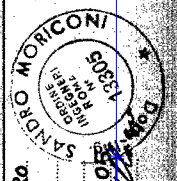

Compilata dal **ING. MORICONI SANDRO**
(Titolo, cognome e nome)

Iscritto all'albo de **INGEGNERI**
della provincia di **ROMA** **13305**

data **19/07/2023** Firma *Sandro Moriconi*

Dichiarazione di N.C.
 Denuncia di variazione

Identificativi catastali
F. **283** sub. **49**

n. **785** Particella **785** Subaltemo **49**