

**Agenzia del Territorio
CATASTO FABBRICATI**
Ufficio provinciale di
Milano

Scala 1: 200

Scheda

Dichiarazione protocollo n. MI1145217 del 17/12/2009
Planimetria di u.i.u. in Comune di Segrate
Via Raffaello Sanzio

civ. SNC

Identificativi Catastali:
Sezione: 33
Foglio: 33
Particella: 109
Subalterno: 5

Compilata da:
Zebro Danilo
Iscritto all'albo:
Geometri
Prov. Milano
N. 9724

PIANO PRIMO INTERRATO H= 2.45

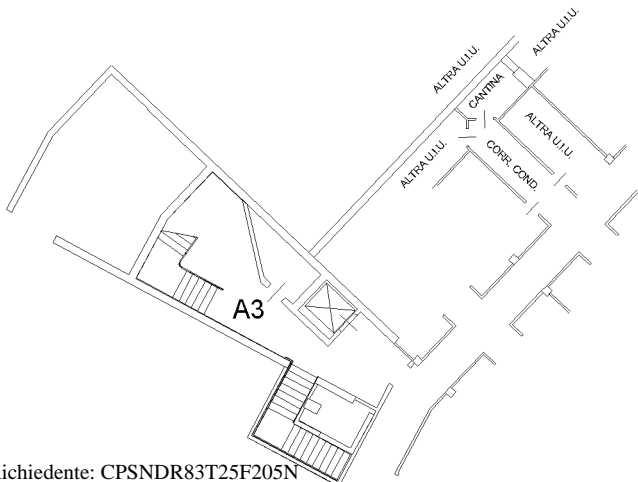

PIANO PRIMO INTERRATO H= 2.45

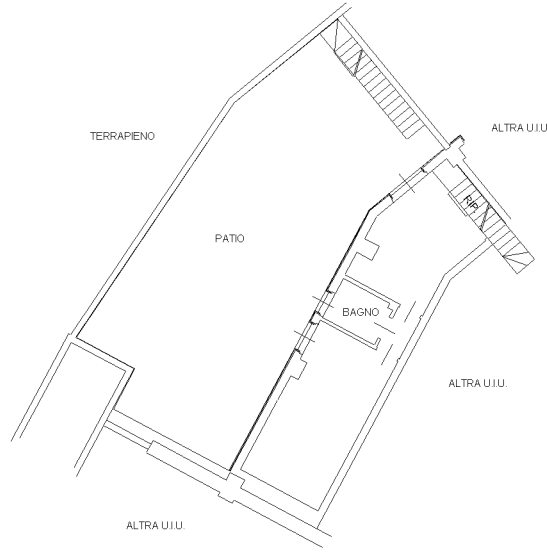

PIANO TERRENO H= 2.70

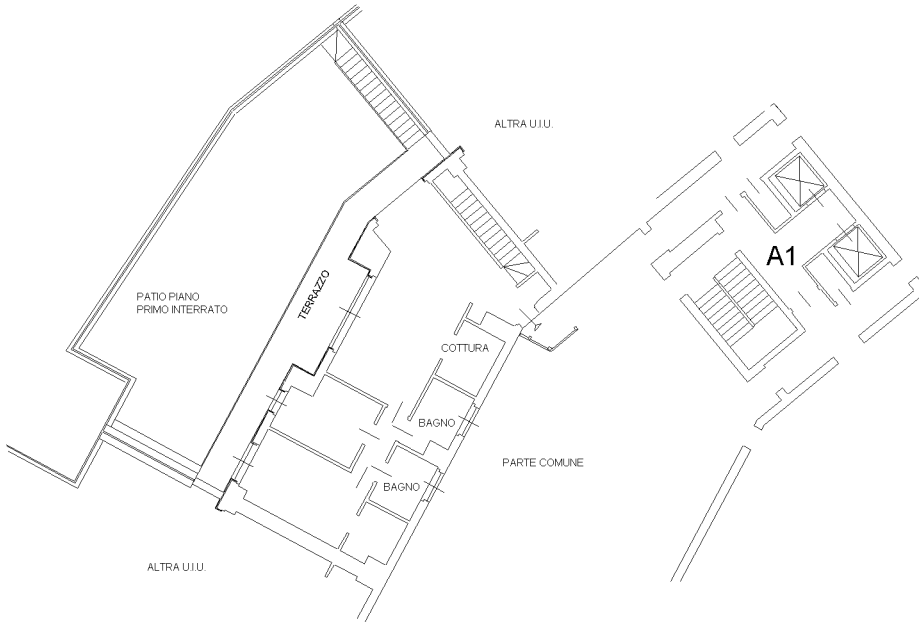

mapa 01

Catasto dei Fabbricati - Situazione al 23/11/2023 - Comune di SEGRATE(1577) - < Foglio 33 - Particella 109 - Subalterno 5 >

VIA RAFFAELLO SANZIO n. SNC Edificio A Scala A1 Piano T-S1



Ultima planimetria in atti