

**Agenzia del Territorio  
CATASTO FABBRICATI  
Ufficio Provinciale di  
Bari**

Dichiarazione protocollo n. BA0159197 del 22/04/2005

Planimetria di u.i.u. in Comune di Bitonto

Parallela Via Tommaso Traetta

civ. SNC

Identificativi Catastali:

Sezione:

Foglio: 123

Particella: 416

Subalterno: 6

Compilata da:  
Brancale Francesco

Iscritto all'albo:  
Geometri

Prov. Bari

N. 1233

Scheda n. 1

Scala 1:200

**FABBRICATO "4"  
PIANO PRIMO INT. 3**

h = mt. 2,70

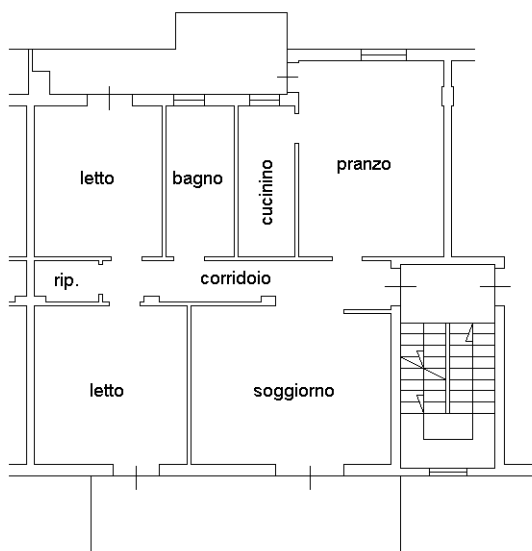

**PIANO SECONDO**

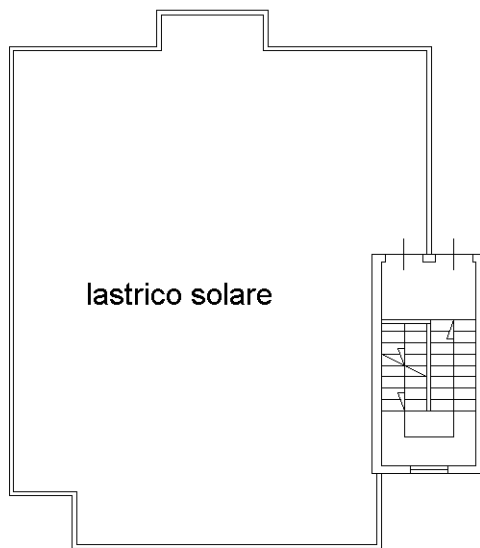

**ORIENTAMENTO**

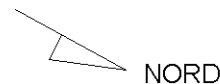

Ultima planimetria in atti