

MODULARIO
F. - Cat. N. 7. - 115

MOD. D (174000)

NUOVO CATASTO EDILIZIO URBANO

(R. DECRETO-LEGGE 13 APRILE 1939, N. 432)

Planimetria dell'immobile situato nel Comune di VIMERCATE Via CADORNA S.P.C. 14/19
Ditta UMBERTO GIANNI n. Vimercate el. 19.5.1909
Allegata alla dichiarazione presentata all'Ufficio Tecnico Erariale di MILANO

PIANO CANTINA H. 220

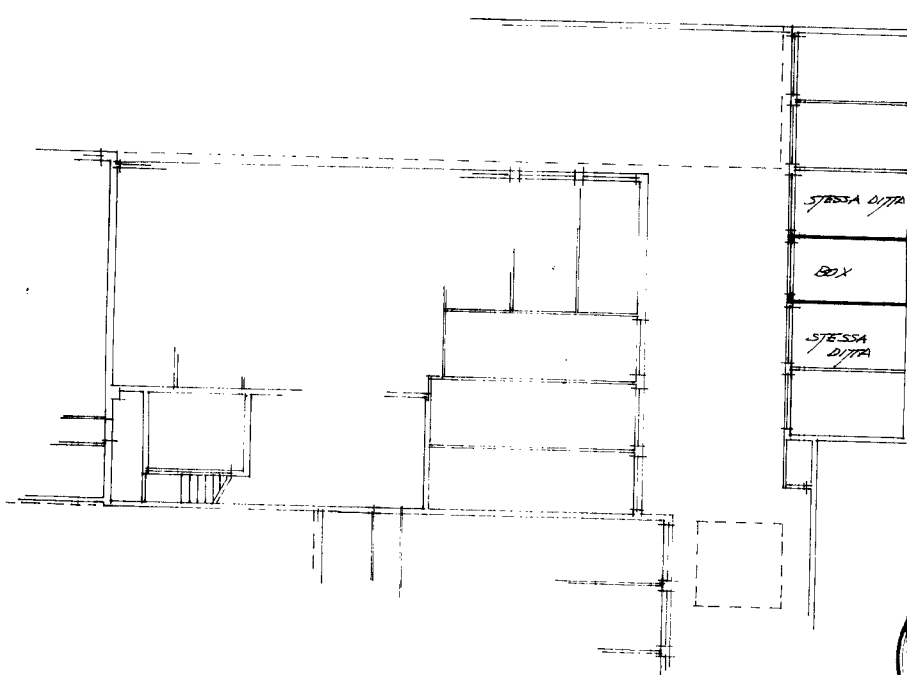

ORIENTAMENTO



SCALA DI 1:200

SPAZIO RISERVATO PER LE ANNOTAZIONI D'UFFICIO

DATA

PROT. N°

16GIU77- 26696

Foglio 41

MAPPA 331

F. 104

Compilata dal ING. ROSSALDO GIANNI
(Titolo, nome e cognome del tecnico)

Iscritto all'Albo dei GEOMETRI (2784)
della Provincia di MILANO

DATA 2.6.77

Firma:

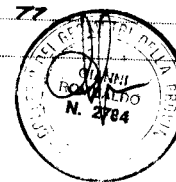

Catasto dei Fabbricati - Situazione al 18/06/2022 - Comune di VIMERCATE(M052) - < Foglio 41 - Particella 331 - Subalterno 104 -
VIA LUIGI CADORNA n. 17/1 Piano S1

Ultima planimetria in atti