

**Agenzia delle Entrate  
CATASTO FABBRICATI  
Ufficio Provinciale di  
Roma**

Dichiarazione protocollo n. RM0492165 del 25/07/2014

Planimetria di u.i.u. in Comune di Roma

Via Sante Bargellini

civ.

Identificativi Catastali:

Sezione:

Foglio:

Particella:

Subalterno:

Compilata da:

Romagnolo Simona

Iscritto all'albo:

Architetti

Prov. Roma

N. 12584

Scheda n. 1

Scala 1:100

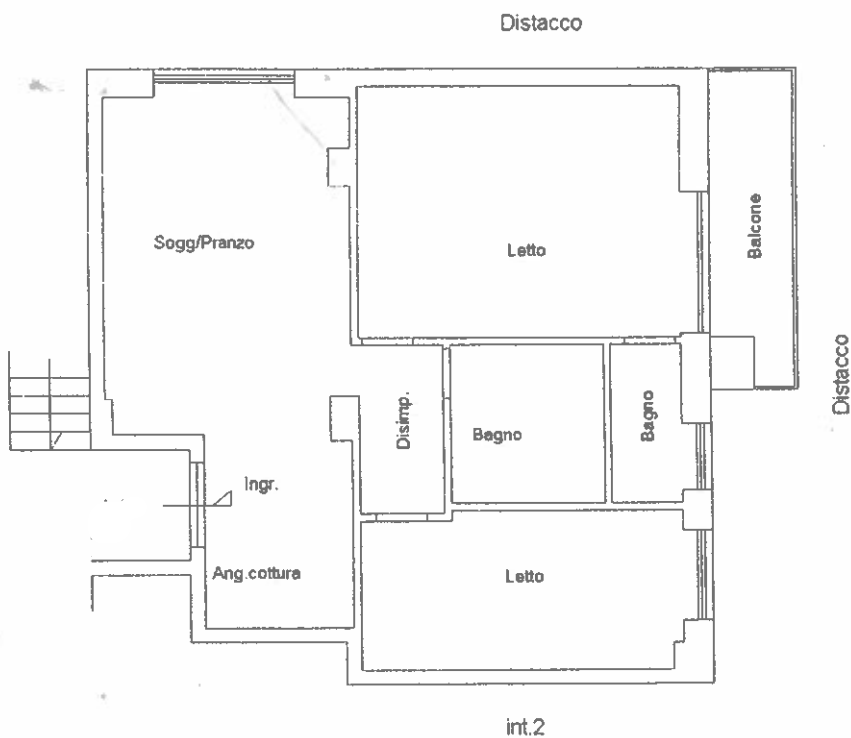

VIA SANTE BARGELLINI,  
PIANTA PIANO PRIMO  
H ml. 3



Scala 1:100

Ultima planimetria in atti

Data: . - n. T98382 - Richiedente: I.

Totale schede: 1 - Formato di acquisizione: A4(210x297) - Formato stampa richiesto: A4(210x297)

Catasto dei Fabbricati - Situazione al 29/07/2014 - Comune di ROMA II  
VIA SANTE BARGELLINI n. 44 piano: 1 interno

10 metri