

**Agenzia del Territorio
CATASTO FABBRICATI
Ufficio Provinciale di
Teramo**

Dichiarazione protocollo n. TE0071937 del 11/07/2006

Planimetria di u.i.u. in Comune di Tortoreto

Via De Amicis Edmondo

civ.

Identificativi Catastali:

Sezione:

Foglio: 26

Particella: 470

Subalterno: 7

Compilata da:

Petrucci Armando

Iscritto all'albo:

Geometri

Prov. Teramo

N. 978

Scheda n. 1

Scala 1:200

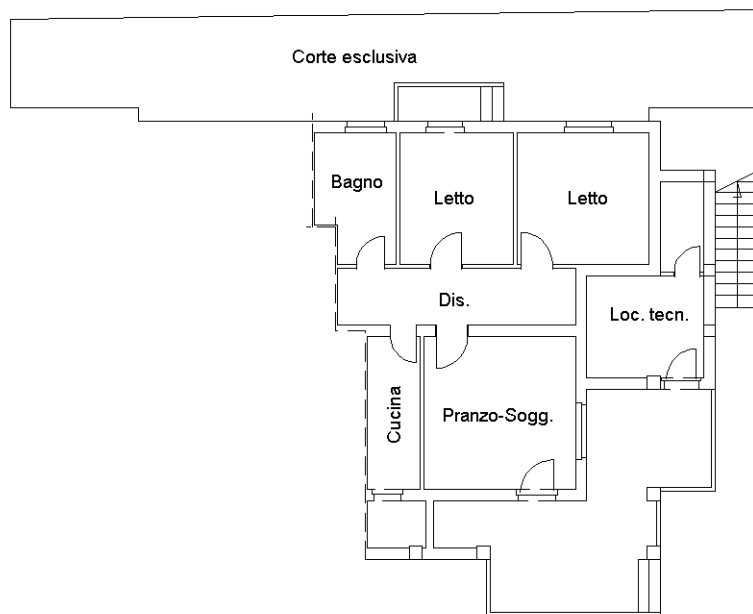

PIANTA PIANO TERRA h = 3,00 m

Catasto dei Fabbricati - Situazione al 20/05/2015 - Comune di TORTORETO (L.307) - < Foglio: 26 - Particella: 470 - Subalterno: 7 >
VIA EDMONDO DE AMICIS piano: T;

10 metri

Ultima planimetria in atti

