

**Agenzia del Territorio  
CATASTO FABBRICATI  
Ufficio Provinciale di  
Teramo**

Dichiarazione protocollo n. TE0069204 del 19/03/2009

Planimetria di u.i.u. in Comune di Tortoreto

Via De Amicis Edmondo

civ.

Identificativi Catastali:

Sezione:

Foglio: 26

Particella: 470

Subalterno: 33

Compilata da:

Petrucci Armando

Iscritto all'albo:

Geometri

Prov. Teramo

N. 978

Scheda n. 1

Scala 1:200

Catasto dei Fabbricati - Situazione al 20/05/2015 - Comune di TORTORETO (L.307) - < Foglio: 26 - Particella: 470 - Subalterno: 33 >  
VIA EDMONDO DE AMICIS piano: 3;

10 metri

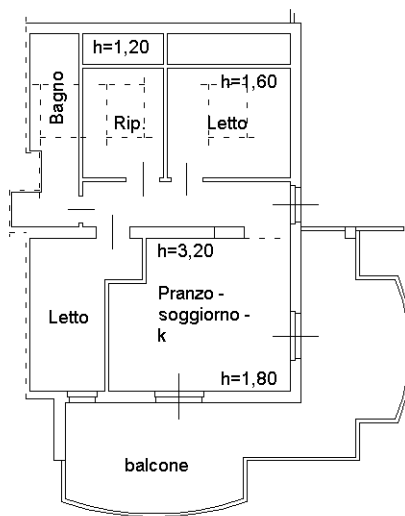

PIANTA PIANO TERZO (sottotetto) hm = 1,70 m



NORD

Ultima planimetria in atti