

Agenzia delle Entrate
CATASTO FABBRICATI
Ufficio Provinciale di
Foggia

Dichiarazione protocollo n. FG0146870 del 01/07/2015

Planimetria di u.i.u. in Comune di **Foggia**

Via Cesare Oddone

civ.

Identificativi Catastali:

Sezione:
Foglio: **96**
Particella: **8280**
Subalterno: **2**

Compilata da:
Piemontese Francesco

Iscritto all'albo:
Dottori Agronomi E Fore

Prov. **Foggia**

N. **592**

Scheda n. **1**

Scala **1:200**

PIANO TERRA

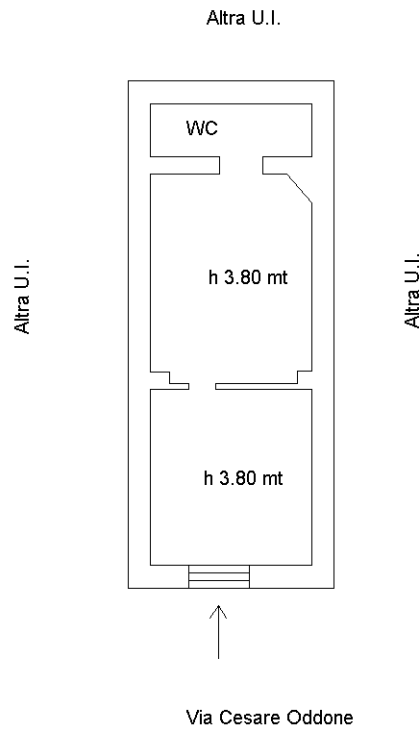

Ultima planimetria in atti