

**Agenzia del Territorio
CATASTO FABBRICATI
Ufficio Provinciale di
Milano**

| | |
|--|----------------------------------|
| Dichiarazione protocollo n. MI1071134 del 19/12/2008 | |
| Planimetria di u.i.u. in Comune di Milano | |
| Via Emilio Gola | civ. SC |
| Identificativi Catastali: | Compilata da: Brugnara Angelo |
| Sezione: | Iscritto all'albo: Geometri |
| Foglio: 473 | Prov. Milano |
| Particella: 637 | N. 7101 |
| Subalterno: 128 | |

Scheda n. 1 Scala 1:200

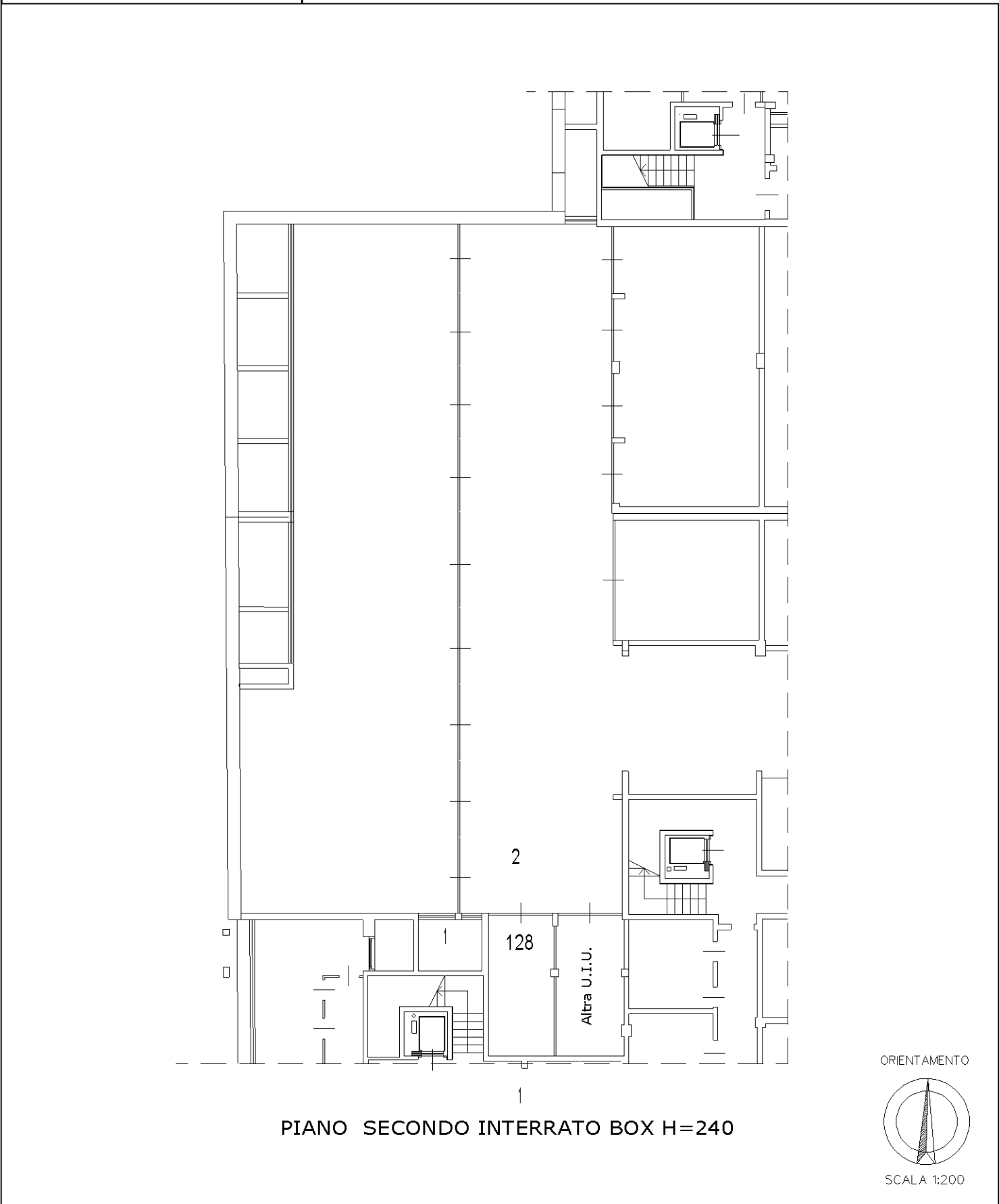

PIANO SECONDO INTERRATO BOX H=240

manu 01

Catastro dei Fabbricati - Situazione al 15/01/2024 - Comune di MILANO(F205) - < Foglio 473 - Particella 637 - Subalterno 128 >
VIA EMILIO GOLA n. SC Piano S2