

Data presentazione: 01/06/1987

MODULARIO
P. n. 498



MINISTERO DELLE FINANZE
DIREZIONE GENERALE DEL CATASTO E DEI SERVIZI TECNICI ERARIALI

Mod. A (Nuovo Catasto Edilizio Urbano)

Lire
300

NUOVO CATASTO EDILIZIO URBANO

(R. DECRETO-LEGGI 15 APRILE 1959, N. 657)

Planimetria dell'immobile situato nel Comune di NAPOLI Via GIULIO CESARE 121/125

Ditta FABRELLA ANTONIO H.A. NAPOLI IL 24-1-1936 - FABRELLA DAMIANO H.A. NAPOLI IL 14-12-1940 - FABRELLA ROBERTO H.A. ROCCASCIACCA (AV) IL 4-8-1943 - FABRELLA MARIO H.A. NAPOLI IL 12-9-1945 - FABRELLA ALDO H.A. NAPOLI IL 15-10-1947
Allegata alla dichiarazione presentata all'Ufficio Tecnico Erariale di NAPOLI

= SEZ. CHI
FOGLIO 22/150/5
P. 1110 2° SG. I. INT. 107
ISOLATO 4 =

CORTILE CONDOMINIALE

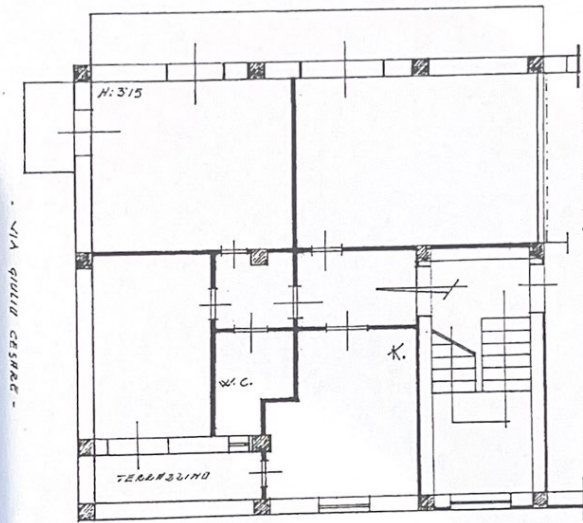

CORTILE CONDOMINIALE

CHI
22
150
5

ORIENTAMENTO



SCALA DI 1:100

SPAZIO RISERVATO PER LE ANNOTAZIONI D'UFFICIO

DATA
PROT. N°

Compilata dal GEOMETRA
(Titolo, nome e cognome del tecnico)

Iscritto all'Albo dei GEOMETRI

della Provincia di NAPOLI al n°

DATA NAPOLI

Firma:

Ultima planimetria in atti

Data presentazione: 01/06/1987 Totale schede: 1 - Formato di acquisizione: A3(297x420) - Formato stampa richiesto: A4(210x297)

Catasto dei Fabbricati - Comune di NAPOLI (F839) - < Sez. urbana CHI - Foglio 22 - Particella 150 - Subalterno 5 > VIA GIULIO CESARE
CAPACCIO n. 121-125 Scala 1 Interno 107 Piano 2