

ELABORATO PLANIMETRICO

Agenzia del territorio
CATASTO FABBRICATI
Ufficio Provinciale di
Salerno

compilato da:
Adinolfi Giuseppe
iscritto all'albo
Architetti

Prov. Salerno

n. 657

Comune di Salerno

Sezione: Foglio: 26

Particella: 506

Protocollo n.

del

Tipo Mappale n. 395849

del 04/12/2006

Dimostrazione grafica dei subalterni

Scala 1 : 500

PIANO SECONDO SOTTOSTRADA

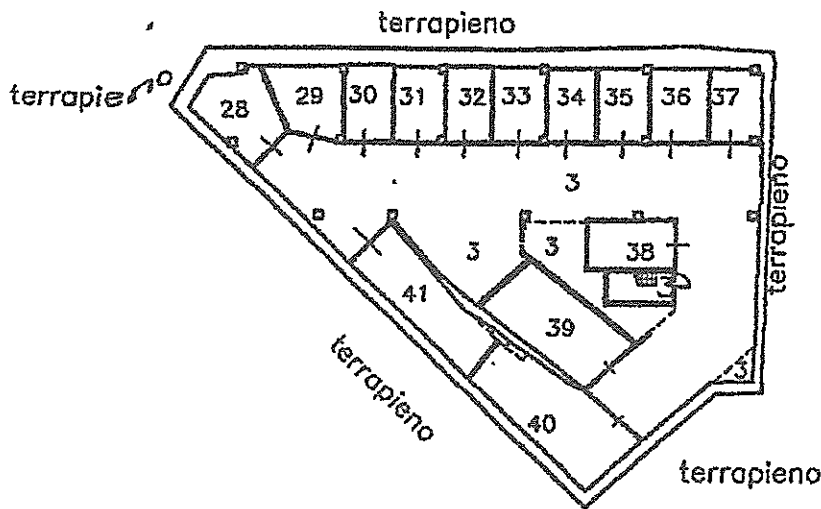

NORD

