

MODULARIO
F. rig. rend. 497



MINISTERO DELLE FINANZE
DIREZIONE GENERALE DEL CATASTO E DEI SS.TT.EE.
CATASTO EDILIZIO URBANO (RDL 13-4-1939, n. 652)

MOD. **BN** (CEU)

LIRE
500

Planimetria di u.i.u. in Comune di **GIUGLIANO** ... via **DELLE GALASSIE** ... civ. **260**

PIANTA PIANO SEMINTERRATO

H=210

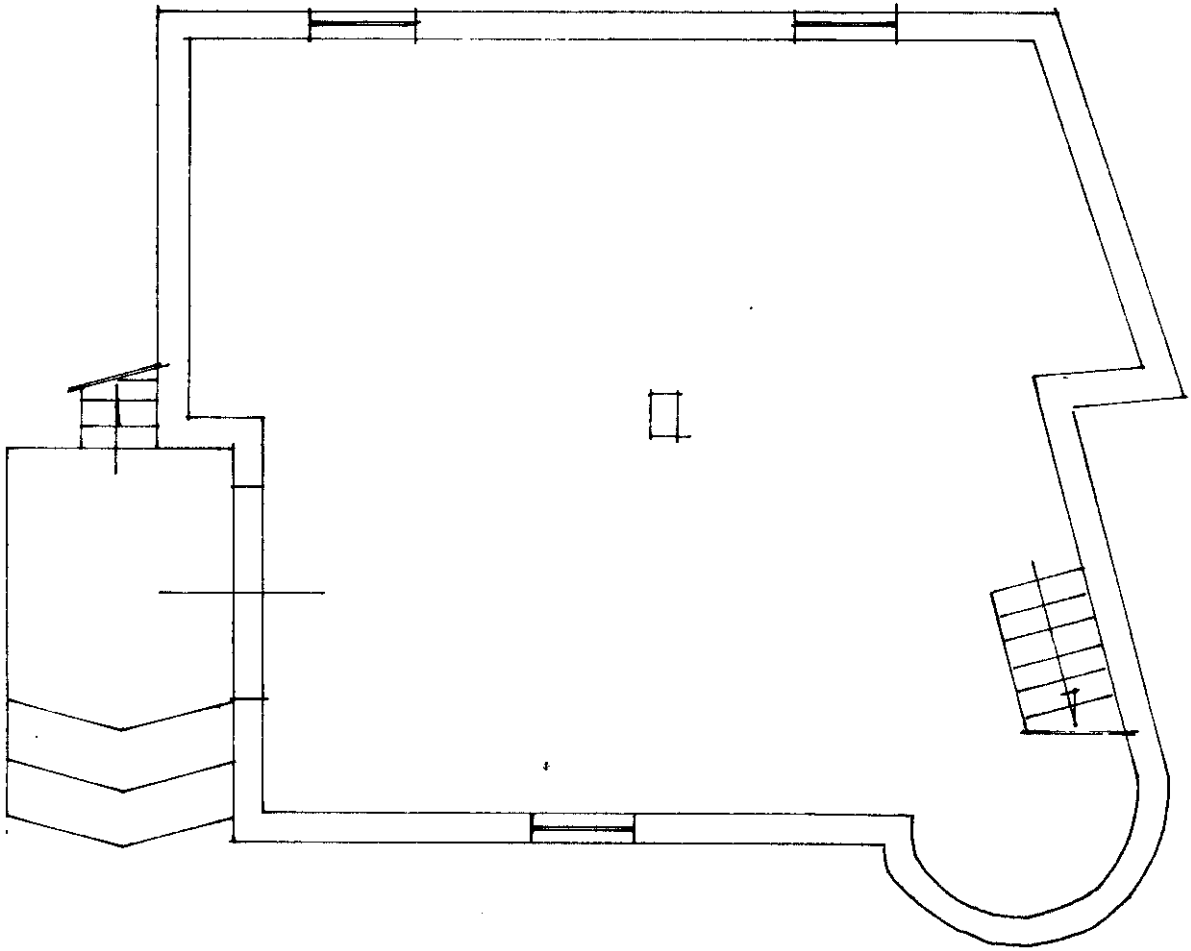

ORIENTAMENTO

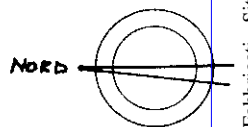

SCALA DI 1:100

inam 01
Catasto dei Fabbricati - Situazione al 02/11/2023 - Comune di GIUGLIANO IN CAMPANIA(E054) - < Foglio 14 - Particella 221 - Subaltemo 3 >
VIALE DELLE GALASSIE Piano S1

Roma - Istituto Poligrafico e Zecca dello Stato - P.V.

Dichiarazione di N.C.
Ultima planimetria in atti
Denuncia di variazione
Data presentazione: 05/04/1996 - Data: 02/11/2023 - n. T9344 - Richiedente: FLRVCN88P29A662U
Identificativi catastali
F. **14**
n. **221** sub. **3**

Compilata da **GEOMETRA**
(titolo, cognome e nome)
PANICO FRANCESCO
F. **14** n. **221** sub. **3**
della provincia di **NAPOLI** n. **4200**
data Firma **Panico**

RISERVATO ALL'UFFICIO
5078