

**Agenzia del Territorio
CATASTO FABBRICATI
Ufficio Provinciale di
Messina**

Dichiarazione protocollo n. ME0359365 del 16/12/2008

Planimetria di u.i.u. in Comune di Pace Del Mela

Via Roma

civ. 43

Identificativi Catastali:

Sezione:

Foglio: 7

Particella: 657

Subalterno: 3

Compilata da:
Rizzo Filippo

Iscritto all'albo:
Geometri

Prov. Messina

N. 1591

Scheda n. 1

Scala 1:200

PIANO SECONDO

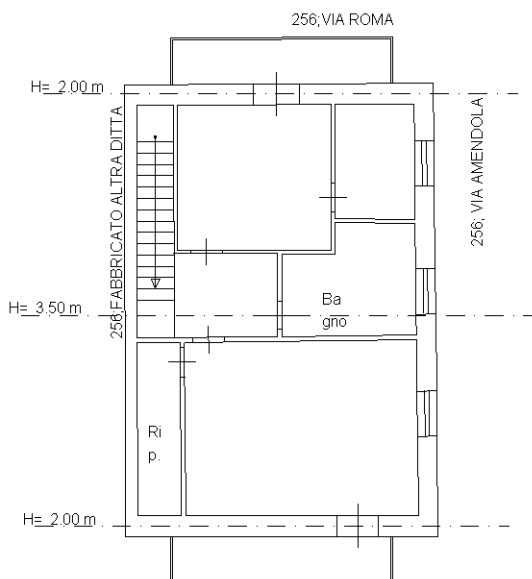

PIANO PRIMO

H= 2.90 m

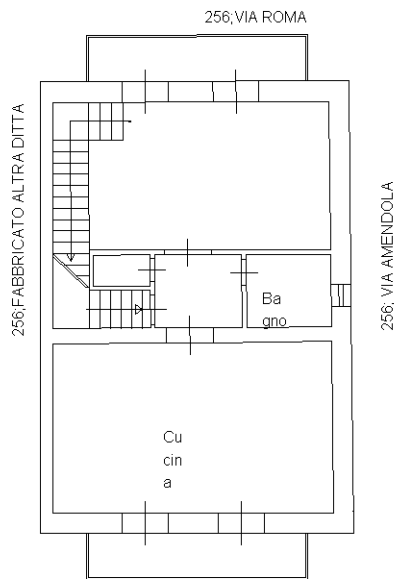

PIANO TERRA

H= 3.90 m

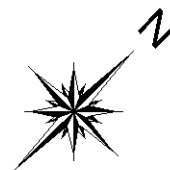
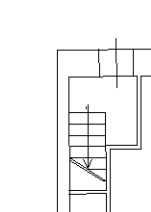

Ultima planimetria in atti