

MODULARIO  
F. - Cat. S. T. - 315



MINISTERO DELLE FINANZE  
DIREZIONE GENERALE DEL CATASTO E DEI SERVIZI TECNICI ERARIALI

Mod. B (Nuovo Catasto Edilizio Urbano)

Lire  
20

# NUOVO CATASTO EDILIZIO URBANO

(R. D. N. 2673 - LEGGE 23 APRILE 1939, N. 652)

Planimetria dell'immobile situato nel Comune di Arcore

Via XXIV Maggio

Ditta Pirovano Ines

Allegata alla dichiarazione presentata all'Ufficio Tecnico Erariale di MILANO

Piano rialzato

Scheda N° 1071037

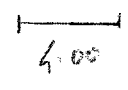
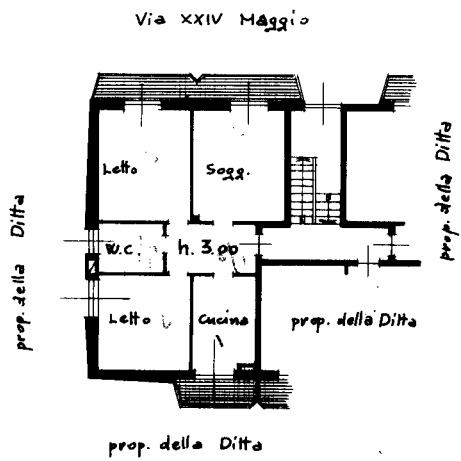

Piano seminterrato

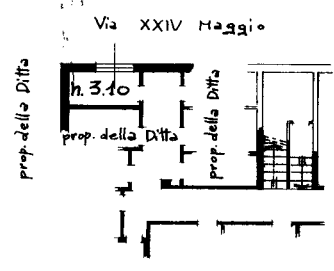

ORIENTAMENTO



SCALA DI 1:200

SPAZIO RISERVATO PER LE ANNOTAZIONI D'UFFICIO

DATA	1966
PROT. N°	1932

ISTITUTO POLIGRAFICO DELLO STATO

Compilata dal l'Ing. GIANCARLO LOCATI

LOCATI

Iscritto all'Albo de gli Ingegneri della Provincia di MILANO

DATA 4/10/1966

Firma: