

**Agenzia delle Entrate**  
**CATASTO FABBRICATI**  
Ufficio Provinciale di  
Lecce

Dichiarazione protocollo n. LE0285528 del 25/11/2016	
Planimetria di u.i.u. in Comune di Leverano	
Via Giuseppe Verdi <span style="float: right;">civ. SNC</span>	
Identificativi Catastali:	Compilata da: De Lorenzis Donato
Sezione:	Iscritto all'albo: Ingegneri
Foglio: 32	Prov. Lecce
Particella: 279	N. 713
Subalterno: 6	

Scheda n. 1      Scala 1:200

PRIMO PIANO H=3.00

SECONDO PIANO H=2.40

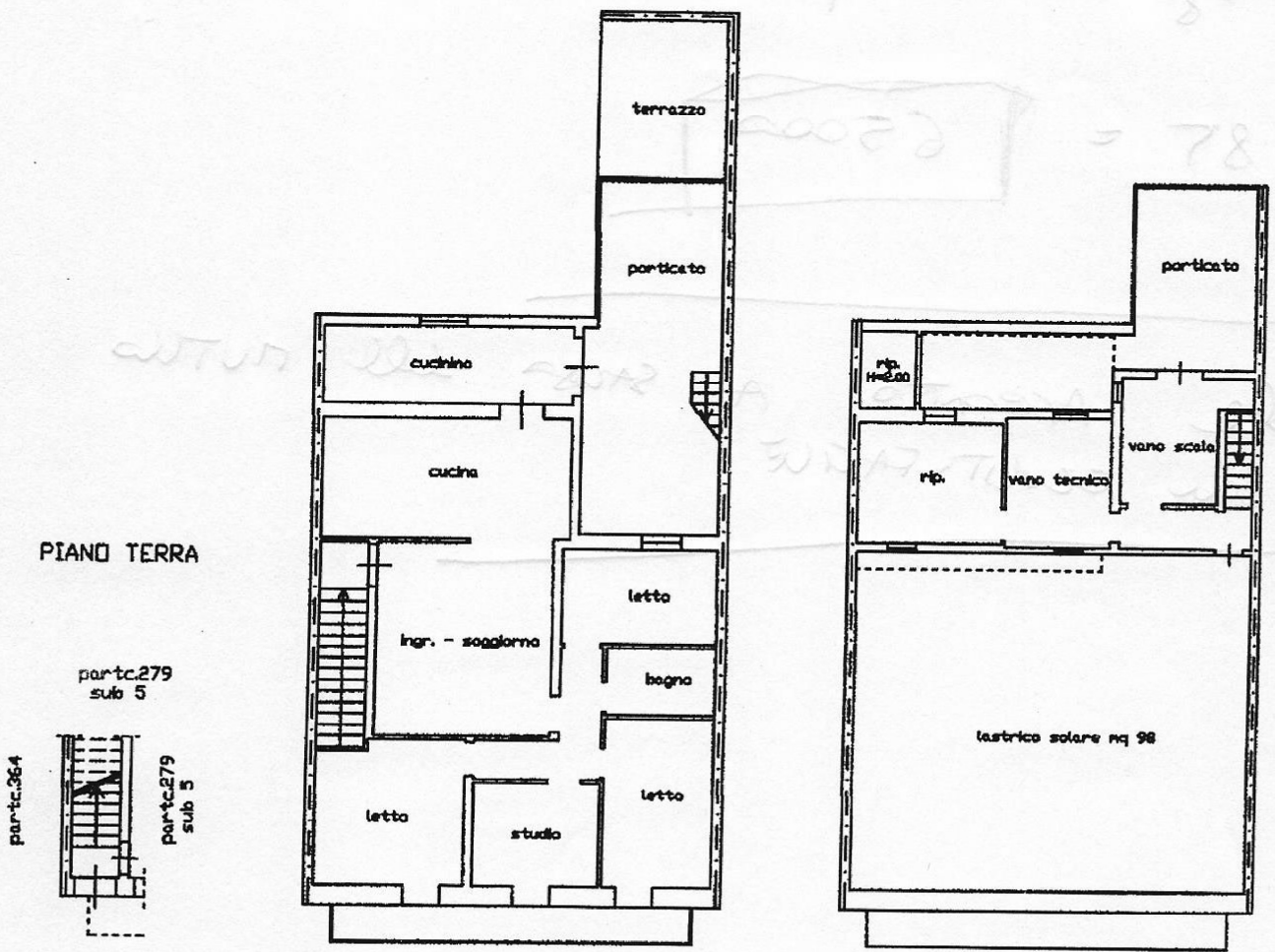

via Verdi



Catasto dei Fabbricati - Situazione al 10/01/2022 - Comune di LEVERANO (E563) - < Foglio: 32 - Particella: 279 - Subalterno: 6 >  
VIA GIUSEPPE VERDI SNC piano: T-1-2;

Ultima planimetria in atti