

**Agenzia delle Entrate  
CATASTO FABBRICATI  
Ufficio Provinciale di  
Reggio Emilia**

Dichiarazione protocollo n. RE0063840 del 27/09/2018

Planimetria di u.i.u. in Comune di Luzzara

Via Mario Fiocchetti

civ. 63

Identificativi Catastali:

Sezione:

Foglio: 15

Particella: 74

Subalterno: 8

Compilata da:

Tarchetti Cristiana

Iscritto all'albo:  
Ingegneri

Prov. Reggio Emilia

N. 1061

Scheda n. 1

Scala 1:200

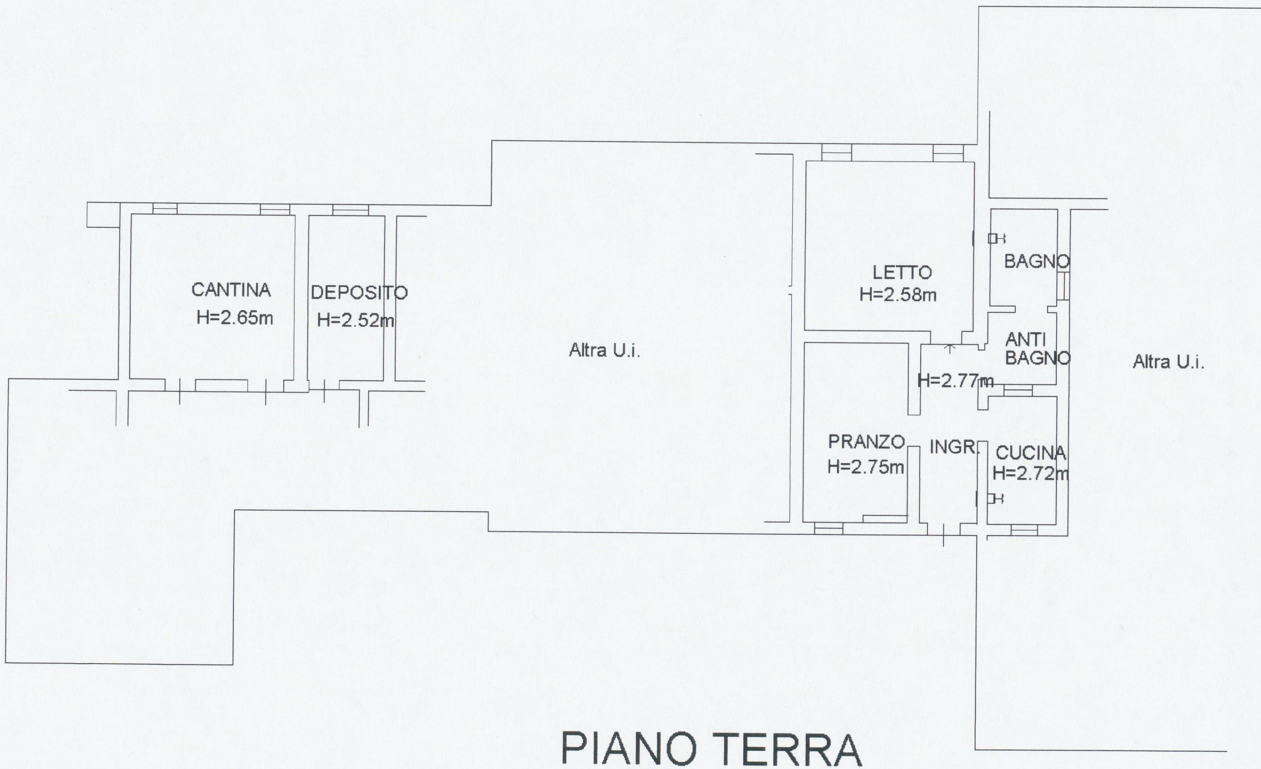

**PIANO TERRA**



Ultima planimetria in atti

Data: 06/11/2023 - n. T196182 - Richiedente: SPGLNZ64M10H223C

Totale schede: 1 - Formato di acquisizione: A4(210x297) - Formato stampa richiesto: A4(210x297)

**Agenzia delle Entrate**  
**CATASTO FABBRICATI**  
Ufficio provinciale di  
Reggio Emilia

Dichiarazione protocollo n. RE0063840 del 27/09/2018  
Planimetria di u.i.u. in Comune di Luzzara  
Via Mario Flocchetti

civ. 63

Identificativi Catastali:  
Sezione: 15  
Foglio: 74  
Particella: 74  
Subalterno: 6

Compilata da:  
Turchetti Cristiana  
Iscritto all'albo:  
Ingegneri  
Prov. Reggio Emilia N. 1061

Scheda  
Scala 1:200



PIANO PRIMO



PIANO TERRA  
H=2.76 m



input 01

Catasto dei Fabbricati - Situazione al 06/11/2023 - Comune di LUZZARA (E772) - Foglio 15 - Particella 74 - Subalterno 6 - VIA MARIO FIOCCHETTI n. 63 Piano T-1

Ultima planimetria in atti

Data: 06/11/2023 - n. T196181 - Richiedente: SPGLNZ64M10H223C

Totale schede: 1 - Formato di acquisizione: A3(297x420) - Formato stampa richiesto: A4(210x297)