

**Agenzia delle Entrate**  
**CATASTO FABBRICATI**  
Ufficio Provinciale di  
Palermo

Dichiarazione protocollo n. _____ del _____	
Comune di Carini	
Contrada Manostalla civ. SNC	
Identificativi Catastali:	Compilata da: Zarbo Alessandro
Sezione: Foglio: 33	Iscritto all'albo: Architetti
Particella: 869	Prov. Palermo N. 4885
Subalterno: 5	

Planimetria
Scheda n. 1      Scala 1:200

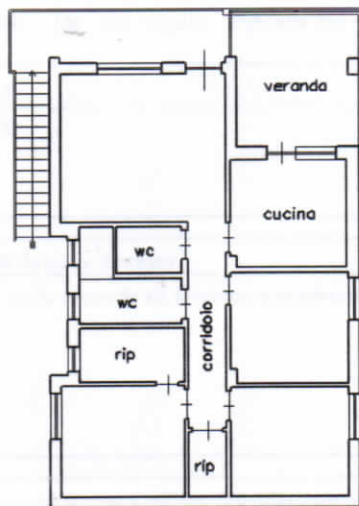

Piano primo  
h=2.96

