

MODULARIO
F. rig. rend. 496



MINISTERO DELLE FINANZE
DIREZIONE GENERALE DEL CATASTO E DEI SERVIZI TECNICI ERARIALI
NUOVO CATASTO EDILIZIO URBANO

MOD. A (Nuovo Catasto Edilizio Urbano)

Lire
200

(R. DECRETO-LEGGE 13 APRILE 1939, N. 652)

Planimetria dell'immobile situato nel Comune di SAN DONA' DI PIAVE Via JESOLO
~~CONCARO DELLA GRADISCA~~
~~PIAZZA ROZZANO - SUCIANO~~ n. a San Donà di Piave il. 07N53 c.f. RZZ LCN 53S07 H823J proprietario.
Allegata alla dichiarazione presentata all'Ufficio Tecnico Erariale di VENEZIA

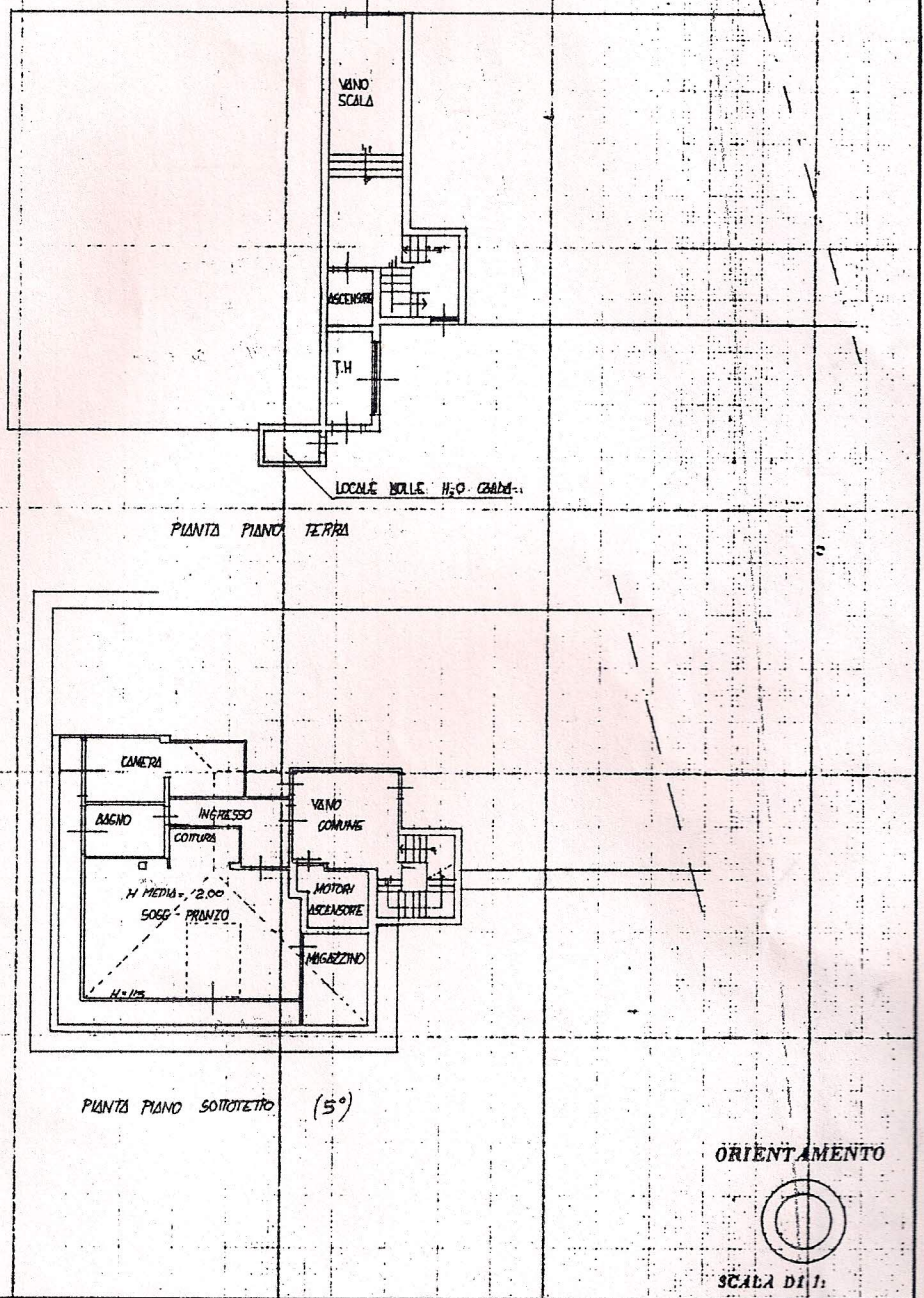

Sostituzione della scheda n. 2629 del 12.12.73 per variazione della destinazione d'uso assume scheda n. 2629/a

SPAZIO RISERVATO PER LE ANNOTAZIONI D'UFFICIO

DATA	scheda n. 2629/a
PROT. N°	

Compilata dal Geometra Giuseppe Spano
(Titolo, nome e cognome del tecnico)

Iscritto all'Albo dei Geometri
della Provincia di Venezia

DATA 14.10.88

Firma:

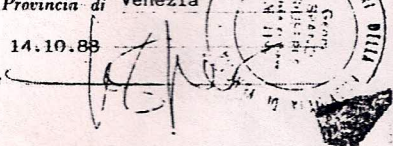

300
002

PROGETTO DI EDIFICAZIONE

PROGETTO DI EDIFICAZIONE

PROGETTO DI EDIFICAZIONE

PROGETTO

VIA JESOLO

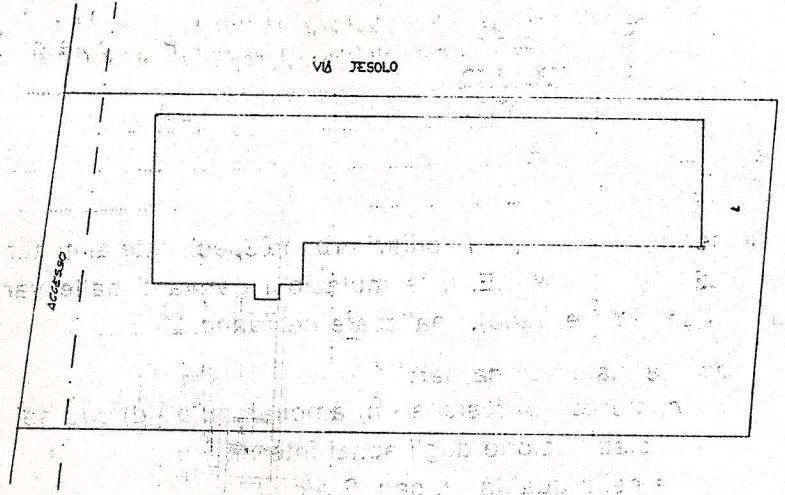

PLANIMETRIA Sc 1:500

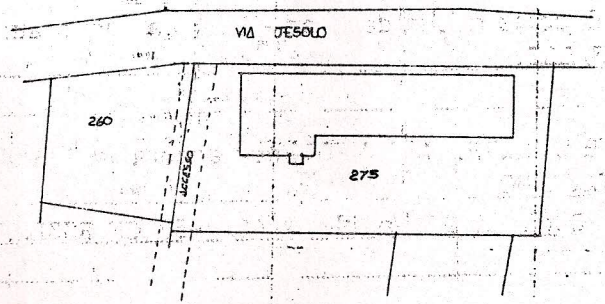

PLANIMETRIA Sc 1:1000