

Allegato A al n. 37793 di Res.

Data: 15/06/2017 - n. T198391 - Richiedente: BGINRC53D04H223X

ac
AZIENDA CA

Via Costit
42124 Reg
tel: +39 05
fax: +39 05
e-mail: inf
pec: protoc
web: www.

Agenzia delle Entrate
CATASTO FABBRICATI
Ufficio Provinciale di
Reggio Emilia

Dichiarazione protocollo n. RE0041987 del 12/06/2017

Planimetria di u.i.u. in Comune di Castelnovo Di Sotto

Via Maria Montessori

civ. 5

Identificativi Catastali:

Sezione:

Foglio: 32

Particella: 278

Subalterno: 4

Compilata da:

Albano Ivan

Iscritto all'albo:

Geometri

Prov. Reggio Emilia

N. 225

Scheda n. 1

Scala 1:200

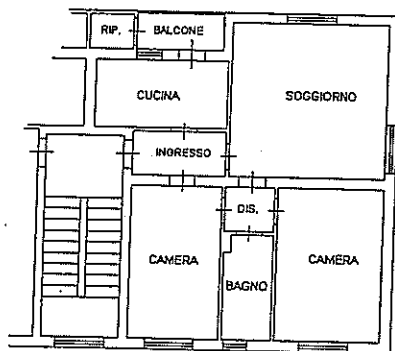

SECONDO PIANO
H=298

Abbas Shahzad

ASLAM-SHAHZA

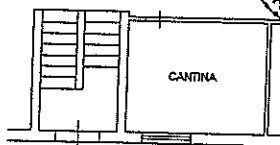
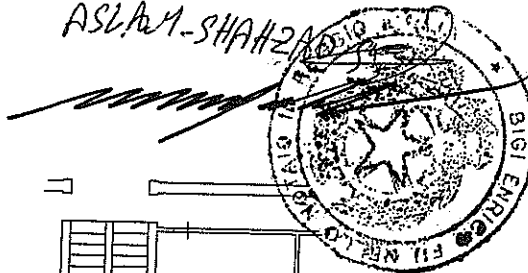

PRIMO PIANO
SOTTOSTRADA
H=200

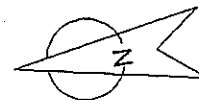

PROT. Lit.

Gestionale

RACCOM

OGGETTO

dell'ACER
(Ventisette
Sotto Via I
4;

deliberato
essere cedu

dell'atto di

Ultima planimetria in atti

Data: 15/06/2017 - n. T198391 - Richiedente: BGINRC53D04H223X

Totale schede: 1 - Formato di acquisizione: A4(210x297) - Formato stampa richiesto: A4(210x297)

AGENZIA DELLE ENTRATE
UFFICIO PROVINCIALE DI REGGIO EMILIA