

ALLEGATO ^{1°} ALL'ATTO ^{6/11/2022}

REP. 90229... PACC. 13304

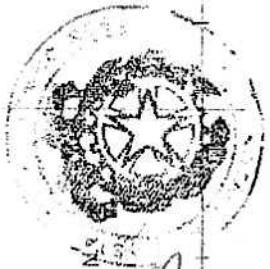

Completata da:
Michele Jauco
Iscritto all'albo:
Geometri
Guastalla
Prov. Reggio Emilia N° 1601

Identificativo Catastrale:
Sezione:
Foglio: 53
Mappale: 427
Subalterno: 2

Abbinamento professionale n. 89910943 del
04/10/2010
Pianimetria di n. l. u. in Comune di Guastalla
Via Caxina 637 - 5

Scala 1: 200

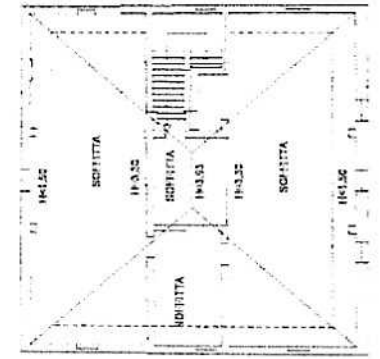

SOTTOTETTO

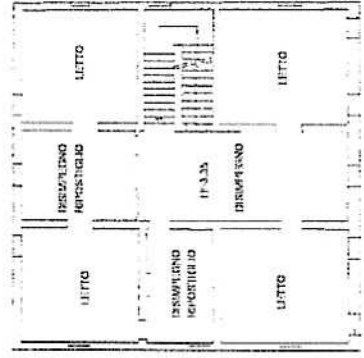

PRIMO PIANO

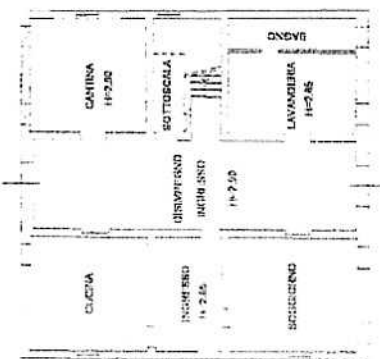

PIANO TERRA

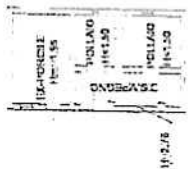
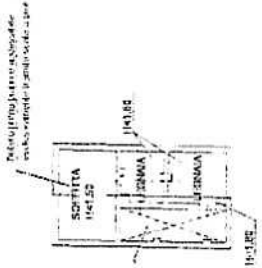

Area cortina oltre da
adattarsi planimetria

Vincenzo Leontini
Maurizio Lodi

Roberto Squaropasco

Ultima planimetria in atti

Data: 20/06/2022 - n. T:178437 - Richiedente: SRNRRT62C26A271O

Totale schede: 1 - Formato di acquisizione: A3(297x420) - Formato stampa richiesto: A4(210x297)

Dichiarazione protocollo n. RE0061262 del 22/10/2021

Agenzia delle Entrate
CATASTO FABBRICATI
Ufficio Provinciale di
Reggio Emilia

Comune di Guastalla
Via Chiesa

civ. 5

Identificativi Catastali:
Sezione:
Foglio: 53
Particella: 427
Subalterno: 5

Compilata da:
Fiaccadori Laura
Iscritto all'albo:
Geometri
Prov. Reggio Emilia

N. 1853

Planimetria

Scheda n. 1

Scala 1: 200

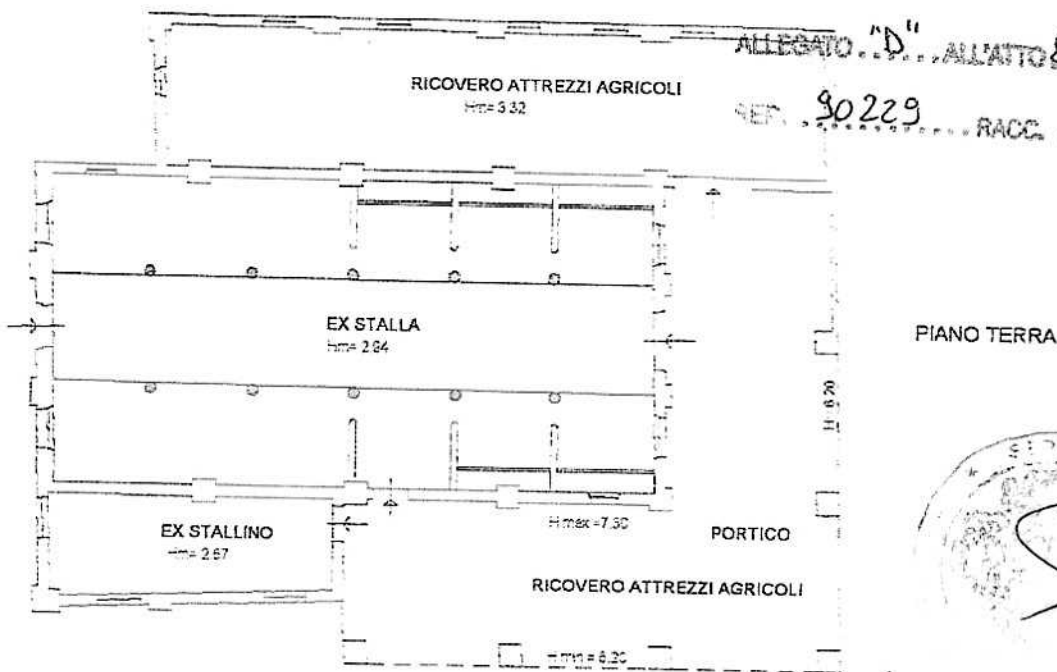

Uscito Morlini
Roberto Lubelli

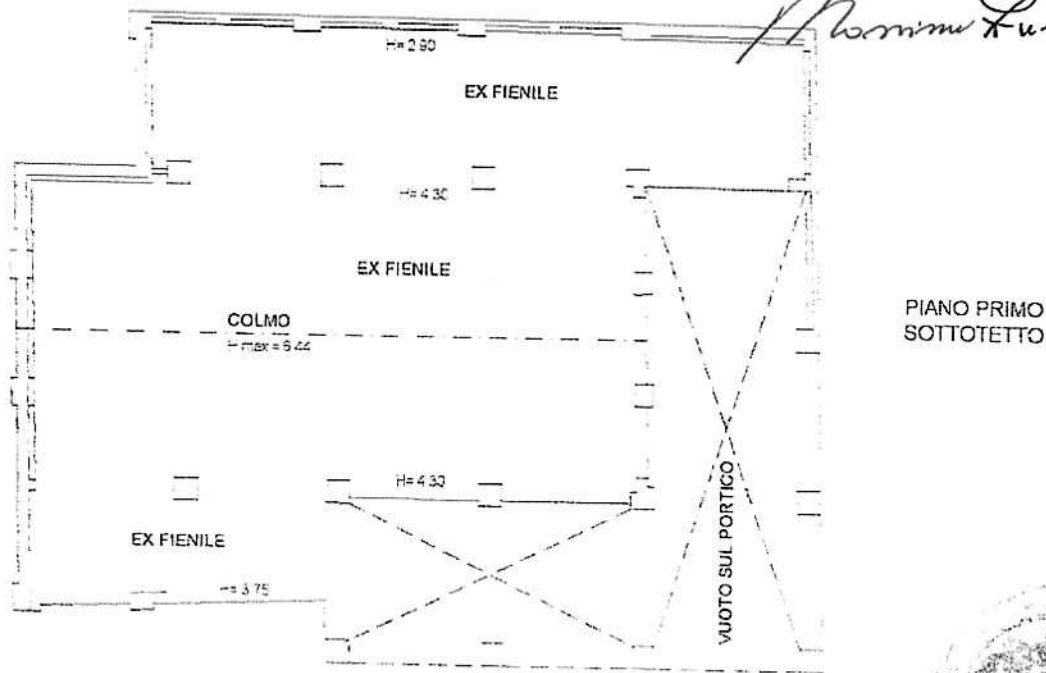

Ultima planimetria in atti