

**Agenzia delle Entrate**  
**CATASTO FABBRICATI**  
Ufficio Provinciale di  
**Lecco**

Dichiarazione protocollo n. LC0065623 del 20/07/2016

Planimetria di u.i.u. in Comune di Ballabio

Via Provinciale

civ. 112

Identificativi Catastali:

Sezione: SUP

Foglio: 13

Particella: 1127

Subalterno: 12

Compilata da:  
Franzoni Fabio

Iscritto all'albo:  
Ingegneri

Prov. Milano

N. 27440

Scheda n. 1

Scala 1:100

cortile comune

Area scoperta  
di altra U.I.U.

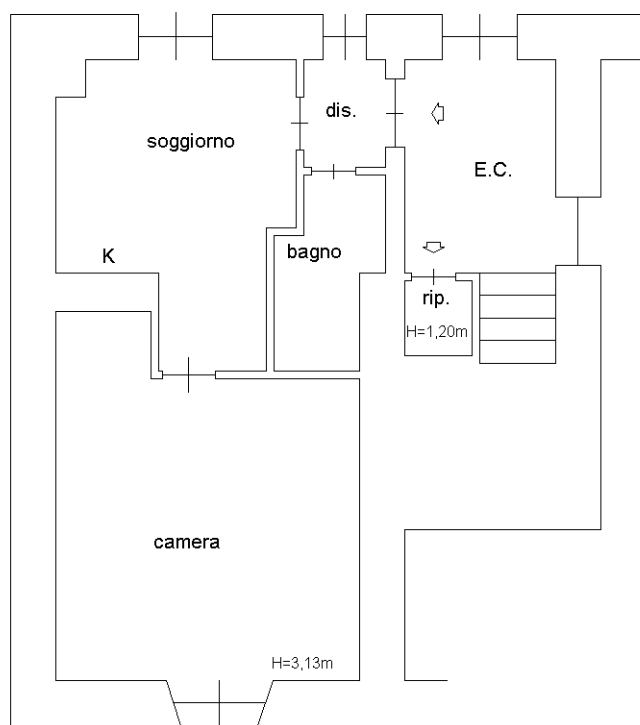

altra U.I.U.

via Provinciale



PIANO TERRA

Catasto dei Fabbricati - Situazione al 20/12/2022 - Comune di BALLABIO(A594) - < Sez. urbana SUP - Foglio 13 - Particella 1127 - Subalterno 12 >  
VIA PROVINCIALE n. 112 Piano T