

**Agenzia del Territorio
CATASTO FABBRICATI
Ufficio Provinciale di
Lecco**

Dichiarazione protocollo n. LC0132673 del 04/09/2012

Planimetria di u.i.u. in Comune di Civate

Via Bellingera

civ. 26

Identificativi Catastali:

Sezione:

Foglio: 7

Particella: 369

Subalterno: 20

Compilata da:

Dell'oro Roberto

Iscritto all'albo:

Geometri

Prov. Lecco

N. 293

Scheda n. 1

Scala 1:200

strada comunale

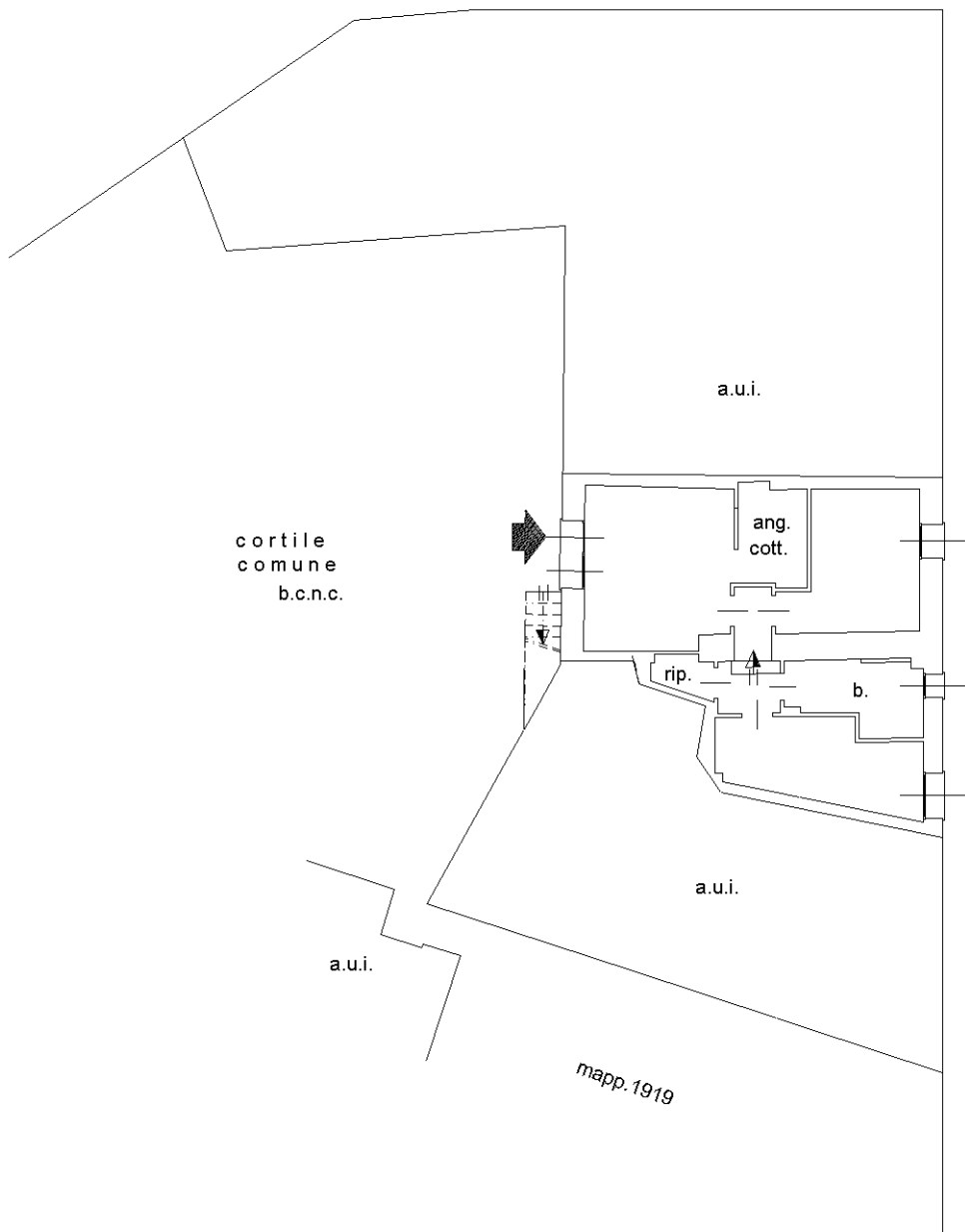

PIANTA PIANO TERRA

h. m.2.70

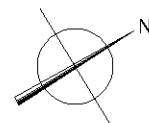

Catasto dei Fabbricati - Situazione al 09/10/2023 - Comune di CIVATE(C752) - < Foglio 7 - Particella 369 - Subalterno 20 >
VIA BELLINGERA n. 26 Piano T

Ultima planimetria in atti