

MODULARIO  
F. fig. rend. 496



MINISTERO DELLE FINANZE

MOD. A (Nuovo Catasto Edilizio Urbano)

DIREZIONE GENERALE DEL CATASTO E DEI SERVIZI TECNICI ERARIALI

Lire  
300

# NUOVO CATASTO EDILIZIO URBANO

(R. DECRETO-LEGGE 13 APRILE 1939, N. 652)

Planimetria dell'immobile situato nel Comune di S. CESAREA TERME Via SERRICELLA

Ditta DE SANTIS FRANCESCO, nato il 08.12.1933 PROP.

Allegata alla dichiarazione presentata all'Ufficio Tecnico Erariale di LECCE

PIANO TERRA

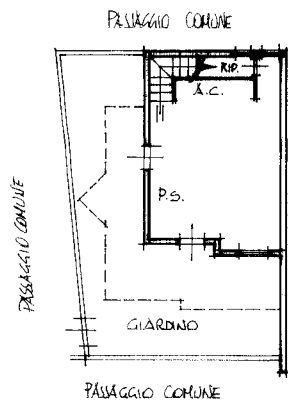

PIANO PRIMO

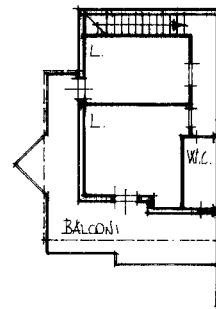

ORIENTAMENTO  
NORD.



SCALA DI 1:200

SPAZIO RISERVATO PER LE ANNOTAZIONI D'UFFICIO

DATA

PROT. N°

F30 PART. ILLA 512  
SUB. 1

Compilata dal GEOMETRA  
ROSSANO URSO  
(Titolo, nome e cognome del tecnico)

Iscritto all'Albo dei GEOMETRI

alla Provincia di LECCE

DATA 16 LUG. 1994

Firma: Geometra Rossano Urso

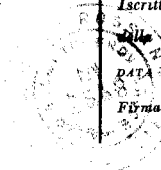

Ultima planimetria in atti

Catasto dei Fabbricati - Situazione al 08/11/2023 - Comune di SANTA CESAREA TERME(1172) - < Foglio 30 - Particella 512 - Subalterno 1 >  
Via SERRICELLA n. SNC Piano T - 1