

MODULARIO
F. rig. rend. 467



MINISTERO DELLE FINANZE
DIREZIONE GENERALE DEL CATASTO E DEI SS. TT. EE.

MOD. BN (CEU)

155

CATASTO EDILIZIO URBANO (RDL 13-4-1939, n. 652)

LIRE
385

Planimetria di u.i.u. in Comune di **MODENA** via **C.SO ADRIANO** civ. **9**

**N.B. UNITA IMMOBILIARE NON RILEVATA
DEFINITA SULLA SCORTA DELLE VECCHIE PLANIMETRIE**

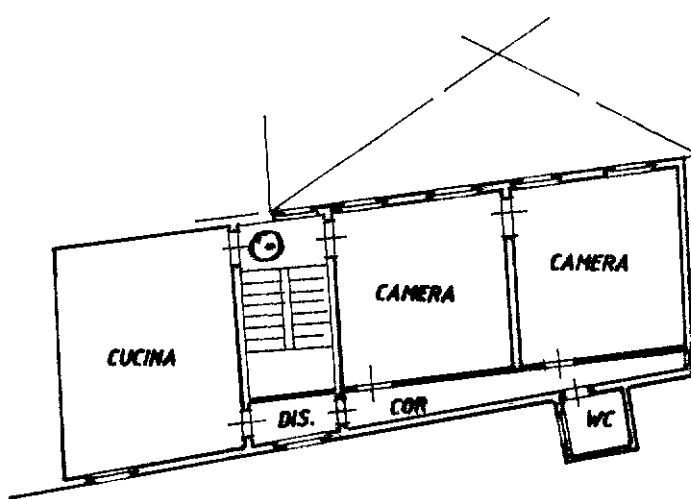

SECONDO PIANO

ORIENTAMENTO

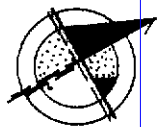

SCALA DI 1: 200

Dichiarazione di N.C.
Denuncia di variazione

Compilata dal **GEOMETRA**
(Titolo, cognome e nome)

RISERVATO ALL'UFFICIO

SOLO TIZIANO

Iscritto all'albo de **GEOMETRI**

della provincia di **MODENA** n. **1234**

Identificativi catastali

Ultima planimetria in atti

n. **299** sub **26**

Data presentazione: 01/01/1993 - Data: 22/11/2023 - n. T42175 - Richiedente: MNFFRC74S061462F

Totale schede: 1 - Formato di acquisizione: A4(210x297) - Formato stampa richiesto: A4(210x297)

man 01
Catasto dei fabbricati - Situazione al 22/11/2023 - Comune di MODENA(F257) - < Foglio 143 - Particella 299 - Subaltermo 26 >
CORSO ADRIANO n. 9 Piano 2

1871/23