

MODULARIO  
P. - ng. rend. - 487



3110  
MINISTERO DELLE FINANZE  
DIREZIONE GENERALE DEL CATASTO E DEI SERVIZI TECNICI ERARIALI  
**NUOVO CATASTO EDILIZIO URBANO**

M. PD. B (Nuovo Cata.)

Lire  
150

64

(R. DECRETO-LEGGE 12 APRILE 1980, N. 682)

Planimetria dell'immobile situato nel Comune di MONTE ARGENTARIO Via CETINA 13, PORTO S. STEFANO  
Ditta BELLINI MOCHETTA nata a LIVORNO il dì 11-1-1926  
Allegata alla dichiarazione presentata all'Ufficio Tecnico Erariale di GROSSETO

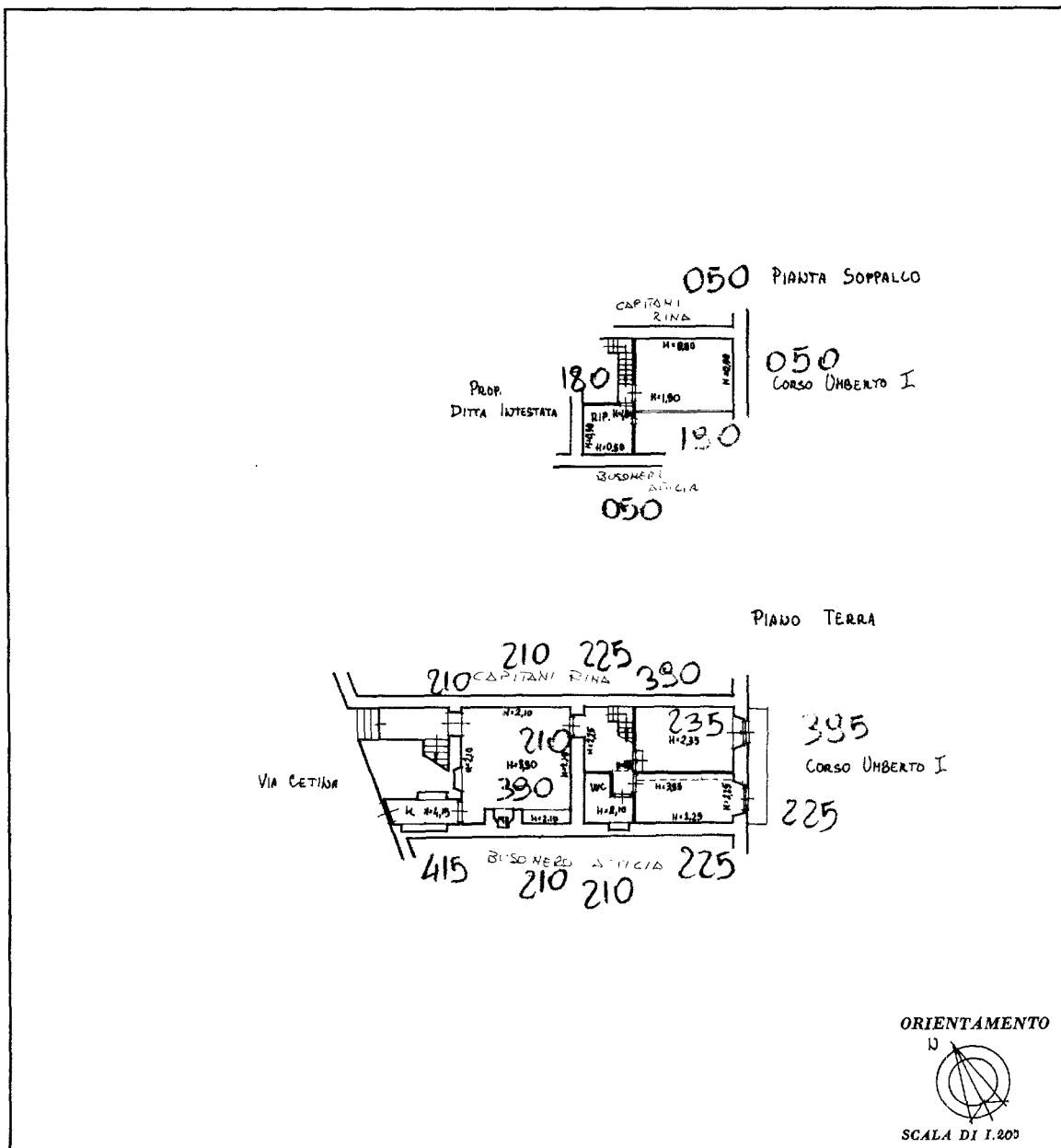

SPAZIO RISERVATO PER LE ANNOTAZIONI D'UFFICIO	
DATA	
PROT. N°	7
	45
	3

Compilata dal PERITO INDUSTRIALE EDILE  
(Titolo, nome e cognome del tecnico)  
ENZO SOLANO  
Iscritto all'Albo dei PERITI EDILI  
della Provincia di GROSSETO  
DATA 21/1/86  
Firma: Enzo Enia

Catasto dei Fabbricati - Situazione al 19/01/2024 - Comune di MONTE ARGENTARIO(F437) - < Foglio 7 - Particella 45 - Subalterno 3 >  
Via CETINA Piano T

Ultima planimetria in atti