

**Agenzia delle Entrate
CATASTO FABBRICATI
Ufficio Provinciale di
Lecce**

Dichiarazione protocollo n. LE0006126 del 20/01/2020

Comune di Miggiano

Via Vitelle

civ. 54

Identificativi Catastali:

Sezione:

Foglio: 6

Particella: 1433

Subalterno: 3

Compilata da:

Bramato Francesco

Iscritto all'albo:

Geometri

Prov. Lecce

N. 2885

Planimetria

Scheda n. 1

Scala 1:200

PIANO PRIMO

H = m 2,75

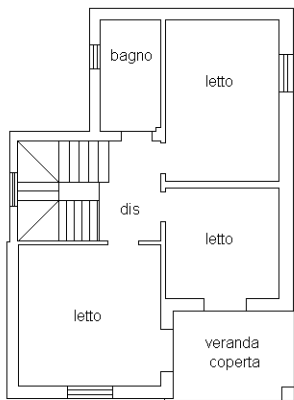

PIANO TERRA

H = m 2,73

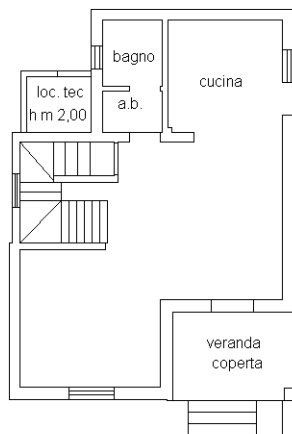

PIANO INTERRATO

H = m 2,50

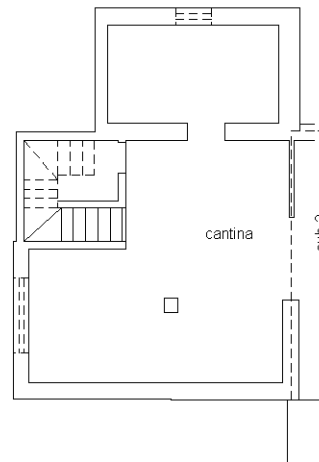

via Vitelle

part. 1437

sub 2



Ultima planimetria in atti